

**Общество с ограниченной ответственностью**

**«Регион-Проект Групп»**

(ООО «РЕГИОН-ПРОЕКТ групп»)

г. Санкт-Петербург, пр-т Обуховской Обороны, д. 138, корп. 2, литера А, 399  
тел.: (812) 620-14-86; e-mail: RPgroup2013@yandex.ru

Регистрационный № 9 от 12.04.2019 г.

Ассоциация проектировщиков «проектирование автодорог и инфраструктуры»  
№ СРО-П-168-22112011

Заказчик – ООО «ЛУКОЙЛ-Коми» ТПП «ЛУКОЙЛ-Севернефтегаз»

# **«РЕКОНСТРУКЦИЯ ПЕРЕХОДОВ ЧЕРЕЗ ВОДНЫЕ ПРЕГРАДЫ МЕЖПРОМЫСЛОВОГО НЕФТЕПРОВОДА ЦПС ЮЖНО-ШАПКИНСКОГО – ТЕРМИНАЛ ХАРЬЯГА»**

*ДОКУМЕНТАЦИЯ ПО ПЛАНИРОВКЕ ТЕРРИТОРИИ*

Том 3 Основная часть проекта межевания территории

65-01-2НИПИ/2022-ПМТЗ

Том 3

Изм.	№ док.	Подп.	Дата

Санкт-Петербург, 2023

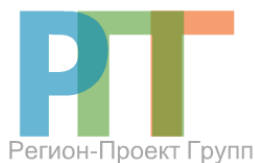

Общество с ограниченной ответственностью

«Регион-Проект Групп»

(ООО «РЕГИОН-ПРОЕКТ групп»)

г. Санкт-Петербург, пр-т Обуховской Обороны, д. 138, корп. 2, литера А, 399  
тел.: (812) 620-14-86; e-mail: RPgroup2013@yandex.ru

Регистрационный № 9 от 12.04.2019 г.

Ассоциация проектировщиков «проектирование автодорог и инфраструктуры»  
№ СРО-П-168-22112011

Заказчик – ООО «ЛУКОЙЛ-Коми» ТПП «ЛУКОЙЛ-Севернефтегаз»

# «РЕКОНСТРУКЦИЯ ПЕРЕХОДОВ ЧЕРЕЗ ВОДНЫЕ ПРЕГРАДЫ МЕЖПРОМЫСЛОВОГО НЕФТЕПРОВОДА ЦПС ЮЖНО-ШАПКИНСКОГО – ТЕРМИНАЛ ХАРЬЯГА»

*ДОКУМЕНТАЦИЯ ПО ПЛАНИРОВКЕ ТЕРРИТОРИИ*

Том 3 Основная часть проекта межевания территории

65-01-2НИПИ/2022-ПМТЗ

Том 3

Генеральный директор



Д.Г. Рубанов

Главный инженер проекта

А.В. Лупков

Изм.	№ док.	Подп.	Дата

Санкт-Петербург, 2023

Взам. инв. №	
Подл. и дата	
Инв. № подл.	

### Состав документации по планировке территории

Обозначение	Наименование	Примечание
<b>Том 1 Основная часть проекта планировки территории</b>		
65-01-2НИПИ/2022-ППТ1	Раздел 1 «Проект планировки территории. Графическая часть»: 1. Чертеж границ зон планируемого размещения линейных объектов	
65-01-2НИПИ/2022-ППТ1	Раздел 2 «Положение о размещении линейных объектов»	
<b>Том 2 Материалы по обоснованию проекта планировки территории</b>		
65-01-2НИПИ/2022-ППТ2	Раздел 3 «Материалы по обоснованию проекта планировки территории. Графическая часть»: 1. Схема расположения элементов планировочной структуры (территорий, занятых линейными объектами и (или) предназначенных для размещения линейных объектов); 2. Схема использования территории в период подготовки проекта планировки территории; 3. Схема границ зон с особыми условиями использования территорий, особо охраняемых природных территорий, лесничеств; Схема границ территорий, подверженных риску возникновения чрезвычайных ситуаций природного и техногенного характера (пожар, взрыв, химическое, радиоактивное заражение, затопление, подтопление, оползень, карсты, эрозия и т.д.) совмещена; 4. Схема конструктивных и планировочных решений.	
65-01-2НИПИ/2022-ППТ2	Раздел 4 «Материалы по обоснованию проекта планировки территории. Пояснительная записка»	
<b>Том 3 Основная часть проекта межевания территории</b>		
65-01-2НИПИ/2022-ПМТ3	Раздел 1 «Проект межевания территории. Графическая часть»: 1. Чертеж межевания территории	
65-01-2НИПИ/2022-ПМТ3	Раздел 2 «Проект межевания территории. Текстовая часть»	
<b>Том 4 Материалы по обоснованию проекта межевания территории</b>		
65-01-2НИПИ/2022-ПМТ4	Раздел 3 «Материалы по обоснованию проекта межевания территории. Графическая часть»: 1. Чертеж границ существующих земельных участков, зон с особыми условиями использования территорий, существующих объектов капитального строительства 2. Чертеж границ лесничеств, участковых лесничеств, лесных кварталов, лесотаксационных выделов или частей лесотаксационных выделов	
65-01-2НИПИ/2022-ПМТ4	Раздел 4 «Материалы по обоснованию проекта межевания территории. Пояснительная записка»	

Взам. инв. №

Подл. и дата

Инв. № подл.

65-01-2НИПИ/2022-ДПТ-С

Изм.	Кол.уч	Лист	№ док	Подп.	Дата
Разработал					03.2023
Проверил					03.2023
Н.контр.					03.2023
ГИП	Пулков А.В.				03.2023

**СОДЕРЖАНИЕ ДОКУМЕНТАЦИИ ПО ПЛАНИРОВКЕ ТЕРРИТОРИИ**

Стадия	Лист	Листов
II		1
ООО «Регион-Проект Групп»		

Содержание тома

**Раздел 1 «Проект межевания территории. Графическая часть».....4**  
**Чертеж межевания территории.....5**  
**Раздел 2 Проект межевания территории. Текстовая часть .....9**  
**2.1. Перечень образуемых земельных участков и частей земельных участков.....9**  
**2.2. Перечень координат характерных точек образуемых земельных участков.....35**  
**2.3. Сведения о границах территории, применительно к которой осуществляется подготовка проекта межевания, содержащие перечень координат характерных точек таких границ в системе координат, используемой для ведения Единого государственного реестра недвижимости .....47**  
**2.4. Вид разрешенного использования образуемых земельных участков, предназначенных для размещения линейных объектов и объектов капитального строительства, проектируемых в составе линейного объекта, а также существующих земельных участков, занятых линейными объектами и объектами капитального строительства, входящими в состав линейных объектов, в соответствии с проектом планировки территории .....48**

Взам. инв. №	
Подл. и дата	
Инв. № подл.	

Изм.	Кол.уч	Лист	№док.	Подпись	Дата

## Раздел 1 «Проект межевания территории. Графическая часть»

Взам. инв. №

Подп. и дата

Инв. № подл.

Изм.	Кол.уч	Лист	№док.	Подпись	Дата

65-01-2НИПИ/2022-ПМТЗ

Лист

4



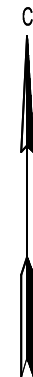

Линия соединения с листом 1

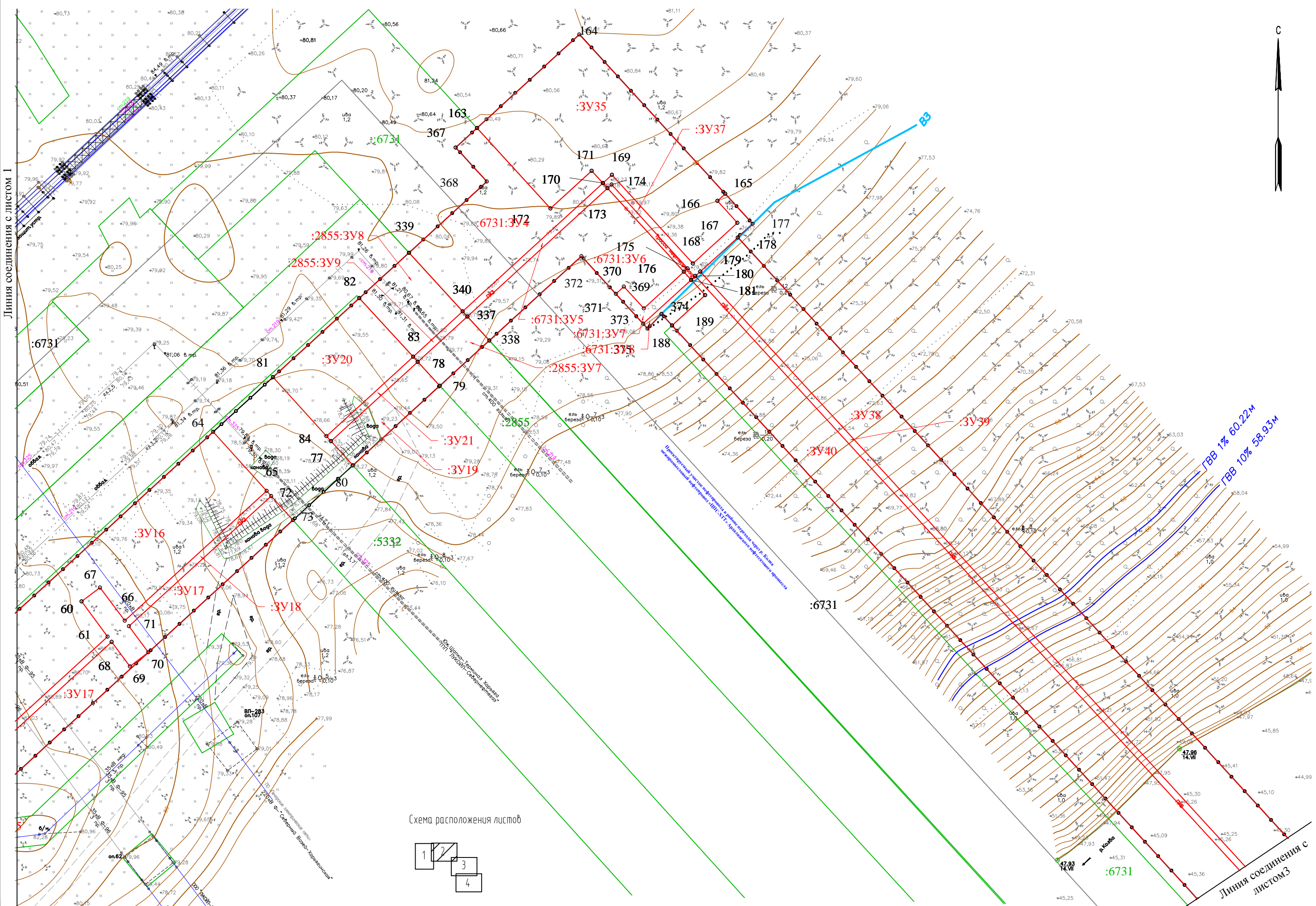

ГВВ 1% 60.22м  
ГВВ 10% 58.93м

Линия соединения с листом 3

Взам. инв.Н

Подпись и дата

Инв.Н подл.

Схема расположения листов

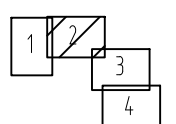

Примечание\*  
Условные обозначения приведены на листе 1  
Масштаб 1:1 000

Изм.	Кол.уч.	Лист	№ док.	Подпись	Дата

65-01-2НИПИ/2022-ПМТЗ

Лист  
2

Формат А3



Схема расположения листов



Примечание\*  
Условные обозначения приведены на листе 1

Линия соединения с листом 4

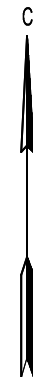
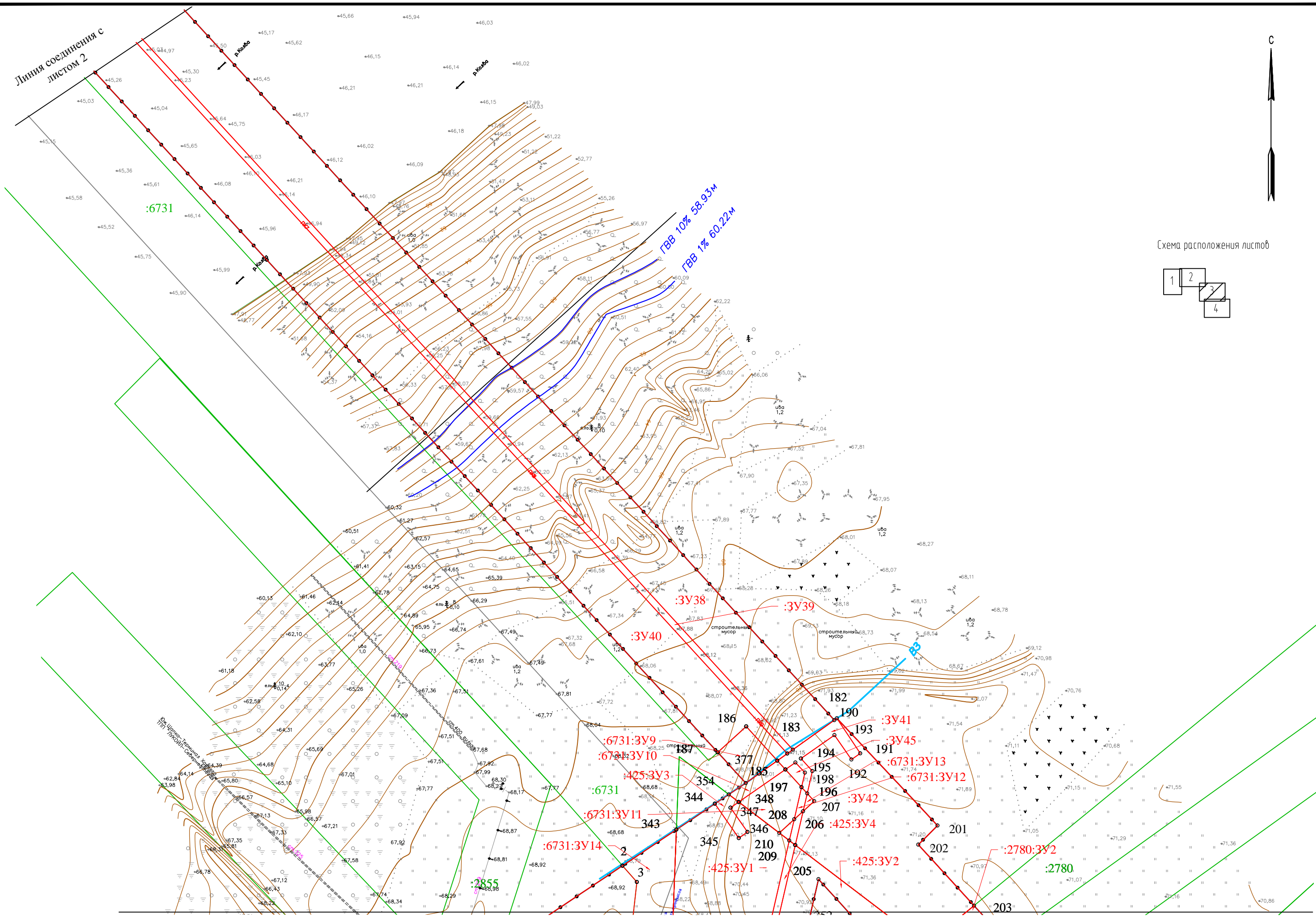
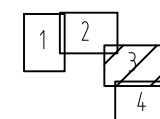
Масштаб 1:1 000

Изм.	Кол.уч.	Лист	№ док.	Подпись	Дата

65-01-2НИПИ/2022-ПМТЗ

Лист  
3

Формат А3

Взам. инб.Н  
Подпись и дата  
Инб.Н подл.



Линия соединения с листом 3



Схема расположения листов



Примечание\*  
Условные обозначения приведены на листе 1

Масштаб 1:1 000

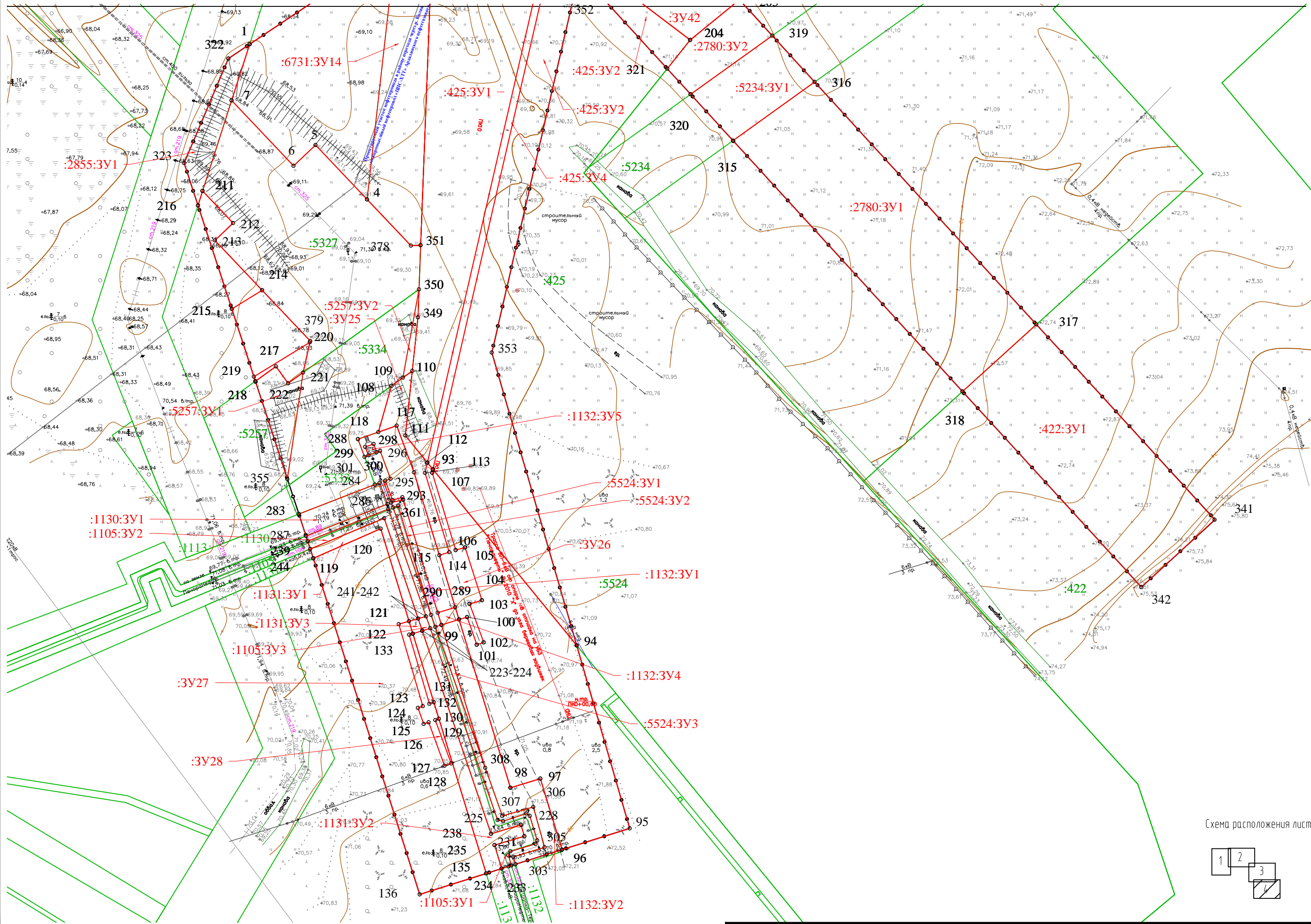
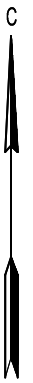
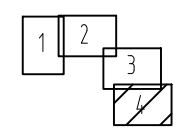
Изм.	Кол.уч.	Лист	№ док.	Подпись	Дата

65-01-2НИПИ/2022-ПМТЗ

Лист  
4

Формат А3

Взам. инб.Н  
Подпись и дата  
Инб.Н подл.



Инв.№ подл.	Подп. и дата	Взам. инв.№				

Таблица 2.1 –Перечень образуемых земельных участков (частей земельных участков), в том числе возможные способы их образования

<i>Условный номер образуемого участка</i>	<i>Кадастровый номер земельного участка</i>	<i>Площадь образуемых земельных участков, кв.м.</i>	<i>Способы образования земельных участков</i>	<i>Категории земель</i>
:ЗУ1	83:00:080002	1811	Образование из государственной и муниципальной собственности	Земли промышленности, энергетики, транспорта, связи, радиовещания, телевидения, информатики, земли для обеспечения космической деятельности, земли обороны, безопасности и земли иного специального назначения
:ЗУ2	83:00:080002	98	Образование из государственной и муниципальной собственности	Земли промышленности, энергетики, транспорта, связи, радиовещания, телевидения, информатики, земли для обеспечения космической деятельности, земли обороны, безопасности и земли иного специального назначения
:ЗУ3	83:00:080002	324	Образование из государственной и муниципальной собственности	Земли промышленности, энергетики, транспорта, связи, радиовещания, телевидения, информатики, земли для обеспечения космической деятельности, земли обороны, безопасности и земли иного специального назначения
:ЗУ4	83:00:080002	315	Образование из государственной и муниципальной собственности	Земли промышленности, энергетики, транспорта, связи, радиовещания, телевидения, информатики, земли для обеспечения космической деятельности, земли обороны, безопасности и земли иного специального назначения

Изм.	
Код уч.	
Лист	
№ док.	
Подпись	
Дата	

65-01-2НИПИ/2022-ПМТЗ

Инв.№ подл.	Подп. и дата	Взам. инв.№				

Изм.	
Код уч.	
Лист	
№ док.	
Подпись	
Дата	

65-01-2НИПИ/2022-ПМТЗ

Лист	11
------	----

<i>Условный номер образуемого участка</i>	<i>Кадастровый номер земельного участка</i>	<i>Площадь образуемых земельных участков, кв.м.</i>	<i>Способы образования земельных участков</i>	<i>Категории земель</i>
:ЗУ5	83:00:080002	134	Образование из государственной и муниципальной собственности	Земли промышленности, энергетики, транспорта, связи, радиовещания, телевидения, информатики, земли для обеспечения космической деятельности, земли обороны, безопасности и земли иного специального назначения
:ЗУ6	83:00:080002	99	Образование из государственной и муниципальной собственности	Земли промышленности, энергетики, транспорта, связи, радиовещания, телевидения, информатики, земли для обеспечения космической деятельности, земли обороны, безопасности и земли иного специального назначения
:ЗУ7	83:00:080002	182	Образование из государственной и муниципальной собственности	Земли промышленности, энергетики, транспорта, связи, радиовещания, телевидения, информатики, земли для обеспечения космической деятельности, земли обороны, безопасности и земли иного специального назначения
:ЗУ8	83:00:080002	68	Образование из государственной и муниципальной собственности	Земли промышленности, энергетики, транспорта, связи, радиовещания, телевидения, информатики, земли для обеспечения космической деятельности, земли обороны, безопасности и земли иного специального назначения
:ЗУ9	83:00:080002	235	Образование из государственной и муниципальной собственности	Земли промышленности, энергетики, транспорта, связи, радиовещания, телевидения, информатики, земли для обеспечения космической деятельности, земли обороны, безопасности и земли иного специального назначения

Инв.№ подл.	Подп. и дата	Взам. инв.№				

Изм.	
Код уч.	
Лист	
№ док.	
Подпись	
Дата	

65-01-2НИПИ/2022-ПМТЗ

Лист	12
------	----

<i>Условный номер образуемого участка</i>	<i>Кадастровый номер земельного участка</i>	<i>Площадь образуемых земельных участков, кв.м.</i>	<i>Способы образования земельных участков</i>	<i>Категории земель</i>
:3У10	83:00:080002	796	Образование из государственной и муниципальной собственности	Земли промышленности, энергетики, транспорта, связи, радиовещания, телевидения, информатики, земли для обеспечения космической деятельности, земли обороны, безопасности и земли иного специального назначения
:3У11	83:00:080002	75	Образование из государственной и муниципальной собственности	Земли промышленности, энергетики, транспорта, связи, радиовещания, телевидения, информатики, земли для обеспечения космической деятельности, земли обороны, безопасности и земли иного специального назначения
:3У12	83:00:080002	249	Образование из государственной и муниципальной собственности	Земли промышленности, энергетики, транспорта, связи, радиовещания, телевидения, информатики, земли для обеспечения космической деятельности, земли обороны, безопасности и земли иного специального назначения
:3У13	83:00:080002	51	Образование из государственной и муниципальной собственности	Земли промышленности, энергетики, транспорта, связи, радиовещания, телевидения, информатики, земли для обеспечения космической деятельности, земли обороны, безопасности и земли иного специального назначения
:3У14	83:00:080002	168	Образование из государственной и муниципальной собственности	Земли промышленности, энергетики, транспорта, связи, радиовещания, телевидения, информатики, земли для обеспечения космической деятельности, земли обороны, безопасности и земли иного специального назначения

Инв.№ подл.	Подп. и дата	Взам. инв.№				

Изм.	
Код уч.	
Лист	
№ док.	
Подпись	
Дата	

65-01-2НИПИ/2022-ПМТЗ

Лист	13
------	----

<i>Условный номер образуемого участка</i>	<i>Кадастровый номер земельного участка</i>	<i>Площадь образуемых земельных участков, кв.м.</i>	<i>Способы образования земельных участков</i>	<i>Категории земель</i>
:3У15	83:00:080002	98	Образование из государственной и муниципальной собственности	Земли промышленности, энергетики, транспорта, связи, радиовещания, телевидения, информатики, земли для обеспечения космической деятельности, земли обороны, безопасности и земли иного специального назначения
:3У16	83:00:080002	2969	Образование из государственной и муниципальной собственности	Земли промышленности, энергетики, транспорта, связи, радиовещания, телевидения, информатики, земли для обеспечения космической деятельности, земли обороны, безопасности и земли иного специального назначения
:3У17	83:00:080002	1279	Образование из государственной и муниципальной собственности	Земли промышленности, энергетики, транспорта, связи, радиовещания, телевидения, информатики, земли для обеспечения космической деятельности, земли обороны, безопасности и земли иного специального назначения
:3У18	83:00:080002	428	Образование из государственной и муниципальной собственности	Земли промышленности, энергетики, транспорта, связи, радиовещания, телевидения, информатики, земли для обеспечения космической деятельности, земли обороны, безопасности и земли иного специального назначения
:3У19	83:00:080002	338	Образование из государственной и муниципальной собственности	Земли промышленности, энергетики, транспорта, связи, радиовещания, телевидения, информатики, земли для обеспечения космической деятельности, земли обороны, безопасности и земли иного специального назначения

Инв.№ подл.	Подп. и дата	Взам. инв.№				

Изм.	
Код уч.	
Лист	
№ док.	
Подпись	
Дата	

65-01-2НИПИ/2022-ПМТЗ

Лист	14
------	----

<i>Условный номер образуемого участка</i>	<i>Кадастровый номер земельного участка</i>	<i>Площадь образуемых земельных участков, кв.м.</i>	<i>Способы образования земельных участков</i>	<i>Категории земель</i>
:3У20	83:00:080002	823	Образование из государственной и муниципальной собственности	Земли промышленности, энергетики, транспорта, связи, радиовещания, телевидения, информатики, земли для обеспечения космической деятельности, земли обороны, безопасности и земли иного специального назначения
:3У21	83:00:080002	71	Образование из государственной и муниципальной собственности	Земли промышленности, энергетики, транспорта, связи, радиовещания, телевидения, информатики, земли для обеспечения космической деятельности, земли обороны, безопасности и земли иного специального назначения
:3У22	83:00:080002	377	Образование из государственной и муниципальной собственности	Земли промышленности, энергетики, транспорта, связи, радиовещания, телевидения, информатики, земли для обеспечения космической деятельности, земли обороны, безопасности и земли иного специального назначения
:3У23	83:00:080002	16	Образование из государственной и муниципальной собственности	Земли промышленности, энергетики, транспорта, связи, радиовещания, телевидения, информатики, земли для обеспечения космической деятельности, земли обороны, безопасности и земли иного специального назначения
:3У24	83:00:080002	2258	Образование из государственной и муниципальной собственности	Земли промышленности, энергетики, транспорта, связи, радиовещания, телевидения, информатики, земли для обеспечения космической деятельности, земли обороны, безопасности и земли иного специального назначения

Инв.№ подл.	Подп. и дата	Взам. инв.№				

Изм.	
Код уч.	
Лист	
№ док.	
Подпись	
Дата	

65-01-2НИПИ/2022-ПМТЗ

Лист	15
------	----

<i>Условный номер образуемого участка</i>	<i>Кадастровый номер земельного участка</i>	<i>Площадь образуемых земельных участков, кв.м.</i>	<i>Способы образования земельных участков</i>	<i>Категории земель</i>
:3У25	83:00:080002	206	Образование из государственной и муниципальной собственности	Земли промышленности, энергетики, транспорта, связи, радиовещания, телевидения, информатики, земли для обеспечения космической деятельности, земли обороны, безопасности и земли иного специального назначения
:3У26	83:00:080002	209	Образование из государственной и муниципальной собственности	Земли промышленности, энергетики, транспорта, связи, радиовещания, телевидения, информатики, земли для обеспечения космической деятельности, земли обороны, безопасности и земли иного специального назначения
:3У27	83:00:080002	2017	Образование из государственной и муниципальной собственности	Земли промышленности, энергетики, транспорта, связи, радиовещания, телевидения, информатики, земли для обеспечения космической деятельности, земли обороны, безопасности и земли иного специального назначения
:3У28	83:00:080002	104	Образование из государственной и муниципальной собственности	Земли промышленности, энергетики, транспорта, связи, радиовещания, телевидения, информатики, земли для обеспечения космической деятельности, земли обороны, безопасности и земли иного специального назначения
:3У29	83:00:080002	82	Образование из государственной и муниципальной собственности	Земли промышленности, энергетики, транспорта, связи, радиовещания, телевидения, информатики, земли для обеспечения космической деятельности, земли обороны, безопасности и земли иного специального назначения



Инв.№ подл.	Подп. и дата	Взам. инв.№				

Изм.	
Код уч.	
Лист	
№ док.	
Подпись	
Дата	

65-01-2НИПИ/2022-ПМТЗ

Лист	16
------	----

<i>Условный номер образуемого участка</i>	<i>Кадастровый номер земельного участка</i>	<i>Площадь образуемых земельных участков, кв.м.</i>	<i>Способы образования земельных участков</i>	<i>Категории земель</i>
:3У30	83:00:080002	16	Образование из государственной и муниципальной собственности	Земли промышленности, энергетики, транспорта, связи, радиовещания, телевидения, информатики, земли для обеспечения космической деятельности, земли обороны, безопасности и земли иного специального назначения
:3У31	83:00:080002	81	Образование из государственной и муниципальной собственности	Земли промышленности, энергетики, транспорта, связи, радиовещания, телевидения, информатики, земли для обеспечения космической деятельности, земли обороны, безопасности и земли иного специального назначения
:3У32	83:00:080002	307	Образование из государственной и муниципальной собственности	Земли промышленности, энергетики, транспорта, связи, радиовещания, телевидения, информатики, земли для обеспечения космической деятельности, земли обороны, безопасности и земли иного специального назначения
:3У33	83:00:080002	64	Образование из государственной и муниципальной собственности	Земли промышленности, энергетики, транспорта, связи, радиовещания, телевидения, информатики, земли для обеспечения космической деятельности, земли обороны, безопасности и земли иного специального назначения
:3У34	83:00:080002	123	Образование из государственной и муниципальной собственности	Земли промышленности, энергетики, транспорта, связи, радиовещания, телевидения, информатики, земли для обеспечения космической деятельности, земли обороны, безопасности и земли иного специального назначения

Инв.№ подл.	Подп. и дата	Взам. инв.№				

Изм.	
Код уч.	
Лист	
№ док.	
Подпись	
Дата	

65-01-2НИПИ/2022-ПМТЗ

Лист	17
------	----

<i>Условный номер образуемого участка</i>	<i>Кадастровый номер земельного участка</i>	<i>Площадь образуемых земельных участков, кв.м.</i>	<i>Способы образования земельных участков</i>	<i>Категории земель</i>
:3У35	83:00:080002	2175	Образование из государственной и муниципальной собственности	Земли промышленности, энергетики, транспорта, связи, радиовещания, телевидения, информатики, земли для обеспечения космической деятельности, земли обороны, безопасности и земли иного специального назначения
:3У36	83:00:080002	52	Образование из государственной и муниципальной собственности	Земли промышленности, энергетики, транспорта, связи, радиовещания, телевидения, информатики, земли для обеспечения космической деятельности, земли обороны, безопасности и земли иного специального назначения
:3У37	83:00:080002	186	Образование из государственной и муниципальной собственности	Земли промышленности, энергетики, транспорта, связи, радиовещания, телевидения, информатики, земли для обеспечения космической деятельности, земли обороны, безопасности и земли иного специального назначения
:3У38	83:00:080002	7901	Образование из государственной и муниципальной собственности	Земли промышленности, энергетики, транспорта, связи, радиовещания, телевидения, информатики, земли для обеспечения космической деятельности, земли обороны, безопасности и земли иного специального назначения
:3У39	83:00:080002	1051	Образование из государственной и муниципальной собственности	Земли промышленности, энергетики, транспорта, связи, радиовещания, телевидения, информатики, земли для обеспечения космической деятельности, земли обороны, безопасности и земли иного специального назначения

Инв.№ подл.	Подп. и дата	Взам. инв.№				

Изм.	
Код уч.	
Лист	
№ док.	
Подпись	
Дата	

65-01-2НИПИ/2022-ПМТЗ

Лист	18
------	----

<i>Условный номер образуемого участка</i>	<i>Кадастровый номер земельного участка</i>	<i>Площадь образуемых земельных участков, кв.м.</i>	<i>Способы образования земельных участков</i>	<i>Категории земель</i>
:3У40	83:00:080002	7626	Образование из государственной и муниципальной собственности	Земли промышленности, энергетики, транспорта, связи, радиовещания, телевидения, информатики, земли для обеспечения космической деятельности, земли обороны, безопасности и земли иного специального назначения
:3У41	83:00:080002	126	Образование из государственной и муниципальной собственности	Земли промышленности, энергетики, транспорта, связи, радиовещания, телевидения, информатики, земли для обеспечения космической деятельности, земли обороны, безопасности и земли иного специального назначения
:3У42	83:00:080002	1646	Образование из государственной и муниципальной собственности	Земли промышленности, энергетики, транспорта, связи, радиовещания, телевидения, информатики, земли для обеспечения космической деятельности, земли обороны, безопасности и земли иного специального назначения
:3У43	83:00:080002	17	Образование из государственной и муниципальной собственности	Земли промышленности, энергетики, транспорта, связи, радиовещания, телевидения, информатики, земли для обеспечения космической деятельности, земли обороны, безопасности и земли иного специального назначения
:3У44	83:00:080002	11	Образование из государственной и муниципальной собственности	Земли промышленности, энергетики, транспорта, связи, радиовещания, телевидения, информатики, земли для обеспечения космической деятельности, земли обороны, безопасности и земли иного специального назначения

Инв.№ подл.	Подп. и дата	Взам. инв.№				

Изм.	
Код уч.	
Лист	
№ док.	
Подпись	
Дата	

65-01-2НИПИ/2022-ПМТЗ

Лист	19
------	----

<i>Условный номер образуемого участка</i>	<i>Кадастровый номер земельного участка</i>	<i>Площадь образуемых земельных участков, кв.м.</i>	<i>Способы образования земельных участков</i>	<i>Категории земель</i>
:3У45	83:00:080002	21	Образование из государственной и муниципальной собственности	Земли промышленности, энергетики, транспорта, связи, радиовещания, телевидения, информатики, земли для обеспечения космической деятельности, земли обороны, безопасности и земли иного специального назначения
:3У46	83:00:080002	186	Образование из государственной и муниципальной собственности	Земли промышленности, энергетики, транспорта, связи, радиовещания, телевидения, информатики, земли для обеспечения космической деятельности, земли обороны, безопасности и земли иного специального назначения
:3У47	83:00:080002	64	Образование из государственной и муниципальной собственности	Земли промышленности, энергетики, транспорта, связи, радиовещания, телевидения, информатики, земли для обеспечения космической деятельности, земли обороны, безопасности и земли иного специального назначения
:1105:3У1	83:00:080002:1105 (ЕЗ 83:00:080002:57)	254	образование путем раздела	Земли промышленности, энергетики, транспорта, связи, радиовещания, телевидения, информатики, земли для обеспечения космической деятельности, земли обороны, безопасности и земли иного специального назначения
:1105:3У2	83:00:080002:1105 (ЕЗ 83:00:080002:57)	122	образование путем раздела	Земли промышленности, энергетики, транспорта, связи, радиовещания, телевидения, информатики, земли для обеспечения космической деятельности, земли обороны, безопасности и земли иного специального назначения

Инв.№ подл.	Подп. и дата	Взам. инв.№				

Изм.	
Код уч.	
Лист	
№ док.	
Подпись	
Дата	

65-01-2НИПИ/2022-ПМТЗ

Лист	20
------	----

<i>Условный номер образуемого участка</i>	<i>Кадастровый номер земельного участка</i>	<i>Площадь образуемых земельных участков, кв.м.</i>	<i>Способы образования земельных участков</i>	<i>Категории земель</i>
:1105:3У3	83:00:080002:1105 (ЕЗ 83:00:080002:57)	9	образование путем раздела	Земли промышленности, энергетики, транспорта, связи, радиовещания, телевидения, информатики, земли для обеспечения космической деятельности, земли обороны, безопасности и земли иного специального назначения
:1128:3У1	83:00:080002:1128 (ЕЗ 83:00:000000:61)	21	образование путем раздела	Земли промышленности, энергетики, транспорта, связи, радиовещания, телевидения, информатики, земли для обеспечения космической деятельности, земли обороны, безопасности и земли иного специального назначения
:1128:3У2	83:00:080002:1128 (ЕЗ 83:00:000000:61)	345	образование путем раздела	Земли промышленности, энергетики, транспорта, связи, радиовещания, телевидения, информатики, земли для обеспечения космической деятельности, земли обороны, безопасности и земли иного специального назначения
:1128:3У3	83:00:080002:1128 (ЕЗ 83:00:000000:61)	31	образование путем раздела	Земли промышленности, энергетики, транспорта, связи, радиовещания, телевидения, информатики, земли для обеспечения космической деятельности, земли обороны, безопасности и земли иного специального назначения
:1128:3У4	83:00:080002:1128 (ЕЗ 83:00:000000:61)	21	образование путем раздела	Земли промышленности, энергетики, транспорта, связи, радиовещания, телевидения, информатики, земли для обеспечения космической деятельности, земли обороны, безопасности и земли иного специального назначения

Инв.№ подл.	Подп. и дата	Взам. инв.№				

Изм.	
Код уч.	
Лист	
№ док.	
Подпись	
Дата	

65-01-2НИПИ/2022-ПМТЗ

Лист	21
------	----

<i>Условный номер образуемого участка</i>	<i>Кадастровый номер земельного участка</i>	<i>Площадь образуемых земельных участков, кв.м.</i>	<i>Способы образования земельных участков</i>	<i>Категории земель</i>
:1128:3У5	83:00:080002:1128 (ЕЗ 83:00:000000:61)	69	образование путем раздела	Земли промышленности, энергетики, транспорта, связи, радиовещания, телевидения, информатики, земли для обеспечения космической деятельности, земли обороны, безопасности и земли иного специального назначения
:1128:3У6	83:00:080002:1128 (ЕЗ 83:00:000000:61)	92	образование путем раздела	Земли промышленности, энергетики, транспорта, связи, радиовещания, телевидения, информатики, земли для обеспечения космической деятельности, земли обороны, безопасности и земли иного специального назначения
:1128:3У7	83:00:080002:1128 (ЕЗ 83:00:000000:61)	11	образование путем раздела	Земли промышленности, энергетики, транспорта, связи, радиовещания, телевидения, информатики, земли для обеспечения космической деятельности, земли обороны, безопасности и земли иного специального назначения
:1129:3У1	83:00:080002:1129 (ЕЗ 83:00:000000:61)	77	образование путем раздела	Земли промышленности, энергетики, транспорта, связи, радиовещания, телевидения, информатики, земли для обеспечения космической деятельности, земли обороны, безопасности и земли иного специального назначения
:1129:3У2	83:00:080002:1129 (ЕЗ 83:00:000000:61)	68	образование путем раздела	Земли промышленности, энергетики, транспорта, связи, радиовещания, телевидения, информатики, земли для обеспечения космической деятельности, земли обороны, безопасности и земли иного специального назначения

Инв.№ подл.	Подп. и дата	Взам. инв.№				

Изм.	
Код уч.	
Лист	
№ док.	
Подпись	
Дата	

65-01-2НИПИ/2022-ПМТЗ

Лист	22
------	----

<i>Условный номер образуемого участка</i>	<i>Кадастровый номер земельного участка</i>	<i>Площадь образуемых земельных участков, кв.м.</i>	<i>Способы образования земельных участков</i>	<i>Категории земель</i>
:1129:3У3	83:00:080002:1129 (ЕЗ 83:00:000000:61)	378	образование путем раздела	Земли промышленности, энергетики, транспорта, связи, радиовещания, телевидения, информатики, земли для обеспечения космической деятельности, земли обороны, безопасности и земли иного специального назначения
:1129:3У4	83:00:080002:1129 (ЕЗ 83:00:000000:61)	9	образование путем раздела	Земли промышленности, энергетики, транспорта, связи, радиовещания, телевидения, информатики, земли для обеспечения космической деятельности, земли обороны, безопасности и земли иного специального назначения
:1129:3У5	83:00:080002:1129 (ЕЗ 83:00:000000:61)	10	образование путем раздела	Земли промышленности, энергетики, транспорта, связи, радиовещания, телевидения, информатики, земли для обеспечения космической деятельности, земли обороны, безопасности и земли иного специального назначения
:1130:3У1	83:00:080002:1130 (ЕЗ 83:00:000000:61)	166	образование путем раздела	Земли промышленности, энергетики, транспорта, связи, радиовещания, телевидения, информатики, земли для обеспечения космической деятельности, земли обороны, безопасности и земли иного специального назначения
:1131:3У1	83:00:080002:1131 (ЕЗ 83:00:000000:61)	125	образование путем раздела	Земли промышленности, энергетики, транспорта, связи, радиовещания, телевидения, информатики, земли для обеспечения космической деятельности, земли обороны, безопасности и земли иного специального назначения

Инв.№ подл.	Подп. и дата	Взам. инв.№				

Изм.	
Код уч.	
Лист	
№ док.	
Подпись	
Дата	

65-01-2НИПИ/2022-ПМТЗ

Лист	23
------	----

<i>Условный номер образуемого участка</i>	<i>Кадастровый номер земельного участка</i>	<i>Площадь образуемых земельных участков, кв.м.</i>	<i>Способы образования земельных участков</i>	<i>Категории земель</i>
:1131:3У2	83:00:080002:1131 (ЕЗ 83:00:000000:61)	314	образование путем раздела	Земли промышленности, энергетики, транспорта, связи, радиовещания, телевидения, информатики, земли для обеспечения космической деятельности, земли обороны, безопасности и земли иного специального назначения
:1131:3У3	83:00:080002:1131 (ЕЗ 83:00:000000:61)	10	образование путем раздела	Земли промышленности, энергетики, транспорта, связи, радиовещания, телевидения, информатики, земли для обеспечения космической деятельности, земли обороны, безопасности и земли иного специального назначения
:1132:3У1	83:00:080002:1132 (ЕЗ 83:00:000000:61)	354	образование путем раздела	Земли промышленности, энергетики, транспорта, связи, радиовещания, телевидения, информатики, земли для обеспечения космической деятельности, земли обороны, безопасности и земли иного специального назначения
:1132:3У2	83:00:080002:1132 (ЕЗ 83:00:000000:61)	451	образование путем раздела	Земли промышленности, энергетики, транспорта, связи, радиовещания, телевидения, информатики, земли для обеспечения космической деятельности, земли обороны, безопасности и земли иного специального назначения
:1132:3У3	83:00:080002:1132 (ЕЗ 83:00:000000:61)	6	образование путем раздела	Земли промышленности, энергетики, транспорта, связи, радиовещания, телевидения, информатики, земли для обеспечения космической деятельности, земли обороны, безопасности и земли иного специального назначения



Инв.№ подл.	Подп. и дата	Взам. инв.№				

Изм.	
Код уч.	
Лист	
№ док.	
Подпись	
Дата	

65-01-2НИПИ/2022-ПМТЗ

Лист	24
------	----

<i>Условный номер образуемого участка</i>	<i>Кадастровый номер земельного участка</i>	<i>Площадь образуемых земельных участков, кв.м.</i>	<i>Способы образования земельных участков</i>	<i>Категории земель</i>
:1132:3У4	83:00:080002:1132 (ЕЗ 83:00:000000:61)	20	образование путем раздела	Земли промышленности, энергетики, транспорта, связи, радиовещания, телевидения, информатики, земли для обеспечения космической деятельности, земли обороны, безопасности и земли иного специального назначения
:1132:3У5	83:00:080002:1132 (ЕЗ 83:00:000000:61)	7	образование путем раздела	Земли промышленности, энергетики, транспорта, связи, радиовещания, телевидения, информатики, земли для обеспечения космической деятельности, земли обороны, безопасности и земли иного специального назначения
:1774:3У1	83:00:080002:1774	331	образование путем раздела	Земли промышленности, энергетики, транспорта, связи, радиовещания, телевидения, информатики, земли для обеспечения космической деятельности, земли обороны, безопасности и земли иного специального назначения
:1774:3У2	83:00:080002:1774	251	образование путем раздела	Земли промышленности, энергетики, транспорта, связи, радиовещания, телевидения, информатики, земли для обеспечения космической деятельности, земли обороны, безопасности и земли иного специального назначения
:1774:3У3	83:00:080002:1774	67	образование путем раздела	Земли промышленности, энергетики, транспорта, связи, радиовещания, телевидения, информатики, земли для обеспечения космической деятельности, земли обороны, безопасности и земли иного специального назначения

Инв.№ подл.	Подп. и дата	Взам. инв.№				

Изм.	
Код уч.	
Лист	
№ док.	
Подпись	
Дата	

65-01-2НИПИ/2022-ПМТЗ

Лист	25
------	----

<i>Условный номер образуемого участка</i>	<i>Кадастровый номер земельного участка</i>	<i>Площадь образуемых земельных участков, кв.м.</i>	<i>Способы образования земельных участков</i>	<i>Категории земель</i>
:1808:3У1	83:00:080002:1808	92	образование путем раздела	Земли промышленности, энергетики, транспорта, связи, радиовещания, телевидения, информатики, земли для обеспечения космической деятельности, земли обороны, безопасности и земли иного специального назначения
:1808:3У2	83:00:080002:1809	269	образование путем раздела	Земли промышленности, энергетики, транспорта, связи, радиовещания, телевидения, информатики, земли для обеспечения космической деятельности, земли обороны, безопасности и земли иного специального назначения
:1808:3У3	83:00:080002:1810	62	образование путем раздела	Земли промышленности, энергетики, транспорта, связи, радиовещания, телевидения, информатики, земли для обеспечения космической деятельности, земли обороны, безопасности и земли иного специального назначения
:2780:3У1	83:00:080002:2780	2776	образование путем раздела	Земли промышленности, энергетики, транспорта, связи, радиовещания, телевидения, информатики, земли для обеспечения космической деятельности, земли обороны, безопасности и земли иного специального назначения
:2780:3У2	83:00:080002:2780	367	образование путем раздела	Земли промышленности, энергетики, транспорта, связи, радиовещания, телевидения, информатики, земли для обеспечения космической деятельности, земли обороны, безопасности и земли иного специального назначения

Инв.№ подл.	Подп. и дата	Взам. инв.№				

Изм.	
Код уч.	
Лист	
№ док.	
Подпись	
Дата	

65-01-2НИПИ/2022-ПМТЗ

Лист	26
------	----

<i>Условный номер образуемого участка</i>	<i>Кадастровый номер земельного участка</i>	<i>Площадь образуемых земельных участков, кв.м.</i>	<i>Способы образования земельных участков</i>	<i>Категории земель</i>
:2855:3У1	83:00:080002:2855	250	образование путем раздела	Земли промышленности, энергетики, транспорта, связи, радиовещания, телевидения, информатики, земли для обеспечения космической деятельности, земли обороны, безопасности и земли иного специального назначения
:2855:3У2	83:00:080002:2855	300	образование путем раздела	Земли промышленности, энергетики, транспорта, связи, радиовещания, телевидения, информатики, земли для обеспечения космической деятельности, земли обороны, безопасности и земли иного специального назначения
:2855:3У3	83:00:080002:2855	521	образование путем раздела	Земли промышленности, энергетики, транспорта, связи, радиовещания, телевидения, информатики, земли для обеспечения космической деятельности, земли обороны, безопасности и земли иного специального назначения
:2855:3У4	83:00:080002:2855	484	образование путем раздела	Земли промышленности, энергетики, транспорта, связи, радиовещания, телевидения, информатики, земли для обеспечения космической деятельности, земли обороны, безопасности и земли иного специального назначения
:2855:3У5	83:00:080002:2855	52	образование путем раздела	Земли промышленности, энергетики, транспорта, связи, радиовещания, телевидения, информатики, земли для обеспечения космической деятельности, земли обороны, безопасности и земли иного специального назначения

Инв.№ подл.	Подп. и дата	Взам. инв.№				

Изм.	
Код уч.	
Лист	
№ док.	
Подпись	
Дата	

65-01-2НИПИ/2022-ПМТЗ

Лист	27
------	----

<i>Условный номер образуемого участка</i>	<i>Кадастровый номер земельного участка</i>	<i>Площадь образуемых земельных участков, кв.м.</i>	<i>Способы образования земельных участков</i>	<i>Категории земель</i>
:2855:3У6	83:00:080002:2855	50	образование путем раздела	Земли промышленности, энергетики, транспорта, связи, радиовещания, телевидения, информатики, земли для обеспечения космической деятельности, земли обороны, безопасности и земли иного специального назначения
:2855:3У7	83:00:080002:2855	192	образование путем раздела	Земли промышленности, энергетики, транспорта, связи, радиовещания, телевидения, информатики, земли для обеспечения космической деятельности, земли обороны, безопасности и земли иного специального назначения
:2855:3У8	83:00:080002:2855	471	образование путем раздела	Земли промышленности, энергетики, транспорта, связи, радиовещания, телевидения, информатики, земли для обеспечения космической деятельности, земли обороны, безопасности и земли иного специального назначения
:2855:3У9	83:00:080002:2855	40	образование путем раздела	Земли промышленности, энергетики, транспорта, связи, радиовещания, телевидения, информатики, земли для обеспечения космической деятельности, земли обороны, безопасности и земли иного специального назначения
:422:3У1	83:00:080002:422 (ЕЗ 83:00:080002:424)	2195	образование путем раздела	Земли промышленности, энергетики, транспорта, связи, радиовещания, телевидения, информатики, земли для обеспечения космической деятельности, земли обороны, безопасности и земли иного специального назначения

Инв.№ подл.	Подп. и дата	Взам. инв.№				

Изм.	
Код уч.	
Лист	
№ док.	
Подпись	
Дата	

65-01-2НИПИ/2022-ПМТЗ

Лист	28
------	----

<i>Условный номер образуемого участка</i>	<i>Кадастровый номер земельного участка</i>	<i>Площадь образуемых земельных участков, кв.м.</i>	<i>Способы образования земельных участков</i>	<i>Категории земель</i>
:425:3У1	83:00:080002:425	3145	образование путем раздела	Земли промышленности, энергетики, транспорта, связи, радиовещания, телевидения, информатики, земли для обеспечения космической деятельности, земли обороны, безопасности и земли иного специального назначения
:425:3У2	83:00:080002:425	2634	образование путем раздела	Земли промышленности, энергетики, транспорта, связи, радиовещания, телевидения, информатики, земли для обеспечения космической деятельности, земли обороны, безопасности и земли иного специального назначения
:425:3У3	83:00:080002:425	48	образование путем раздела	Земли промышленности, энергетики, транспорта, связи, радиовещания, телевидения, информатики, земли для обеспечения космической деятельности, земли обороны, безопасности и земли иного специального назначения
:425:3У4	83:00:080002:425	316	образование путем раздела	Земли промышленности, энергетики, транспорта, связи, радиовещания, телевидения, информатики, земли для обеспечения космической деятельности, земли обороны, безопасности и земли иного специального назначения
:4847:3У1	83:00:080002:4847	38	образование путем раздела	Земли промышленности, энергетики, транспорта, связи, радиовещания, телевидения, информатики, земли для обеспечения космической деятельности, земли обороны, безопасности и земли иного специального назначения

Инв.№ подл.	Подп. и дата	Взам. инв.№				

Изм.	
Код уч.	
Лист	
№ док.	
Подпись	
Дата	

65-01-2НИПИ/2022-ПМТЗ

Лист	29
------	----

<i>Условный номер образуемого участка</i>	<i>Кадастровый номер земельного участка</i>	<i>Площадь образуемых земельных участков, кв.м.</i>	<i>Способы образования земельных участков</i>	<i>Категории земель</i>
:5234:3У1	83:00:080002:5234	522	образование путем раздела	Земли промышленности, энергетики, транспорта, связи, радиовещания, телевидения, информатики, земли для обеспечения космической деятельности, земли обороны, безопасности и земли иного специального назначения
:5257:3У1	83:00:080002:5257	212	образование путем раздела	Земли промышленности, энергетики, транспорта, связи, радиовещания, телевидения, информатики, земли для обеспечения космической деятельности, земли обороны, безопасности и земли иного специального назначения
:5257:3У2	83:00:080002:5257	34	образование путем раздела	Земли промышленности, энергетики, транспорта, связи, радиовещания, телевидения, информатики, земли для обеспечения космической деятельности, земли обороны, безопасности и земли иного специального назначения
:5443:3У1	83:00:080002:5443	50	образование путем раздела	Земли промышленности, энергетики, транспорта, связи, радиовещания, телевидения, информатики, земли для обеспечения космической деятельности, земли обороны, безопасности и земли иного специального назначения
:5443:3У2	83:00:080002:5443	40	образование путем раздела	Земли промышленности, энергетики, транспорта, связи, радиовещания, телевидения, информатики, земли для обеспечения космической деятельности, земли обороны, безопасности и земли иного специального назначения

Инв.№ подл.	Подп. и дата	Взам. инв.№				

Изм.	
Код уч.	
Лист	
№ док.	
Подпись	
Дата	

65-01-2НИПИ/2022-ПМТЗ

Лист	30
------	----

<i>Условный номер образуемого участка</i>	<i>Кадастровый номер земельного участка</i>	<i>Площадь образуемых земельных участков, кв.м.</i>	<i>Способы образования земельных участков</i>	<i>Категории земель</i>
:5443:3У3	83:00:080002:5443	15	образование путем раздела	Земли промышленности, энергетики, транспорта, связи, радиовещания, телевидения, информатики, земли для обеспечения космической деятельности, земли обороны, безопасности и земли иного специального назначения
:5524:3У1	83:00:080002:5524	76	образование путем раздела	Земли промышленности, энергетики, транспорта, связи, радиовещания, телевидения, информатики, земли для обеспечения космической деятельности, земли обороны, безопасности и земли иного специального назначения
:5524:3У2	83:00:080002:5524	25	образование путем раздела	Земли промышленности, энергетики, транспорта, связи, радиовещания, телевидения, информатики, земли для обеспечения космической деятельности, земли обороны, безопасности и земли иного специального назначения
:5524:3У3	83:00:080002:5524	40	образование путем раздела	Земли промышленности, энергетики, транспорта, связи, радиовещания, телевидения, информатики, земли для обеспечения космической деятельности, земли обороны, безопасности и земли иного специального назначения
:76:3У1	83:00:080002:76	50	образование путем раздела	Земли промышленности, энергетики, транспорта, связи, радиовещания, телевидения, информатики, земли для обеспечения космической деятельности, земли обороны, безопасности и земли иного специального назначения

Инв.№ подл.	Подп. и дата	Взам. инв.№				

Изм.	
Код уч.	
Лист	
№ док.	
Подпись	
Дата	

65-01-2НИПИ/2022-ПМТЗ

Лист	31
------	----

<i>Условный номер образуемого участка</i>	<i>Кадастровый номер земельного участка</i>	<i>Площадь образуемых земельных участков, кв.м.</i>	<i>Способы образования земельных участков</i>	<i>Категории земель</i>
:76:3У2	83:00:080002:76	105	образование путем раздела	Земли промышленности, энергетики, транспорта, связи, радиовещания, телевидения, информатики, земли для обеспечения космической деятельности, земли обороны, безопасности и земли иного специального назначения
:76:3У3	83:00:080002:76	233	образование путем раздела	Земли промышленности, энергетики, транспорта, связи, радиовещания, телевидения, информатики, земли для обеспечения космической деятельности, земли обороны, безопасности и земли иного специального назначения
:76:3У4	83:00:080002:76	73	образование путем раздела	Земли промышленности, энергетики, транспорта, связи, радиовещания, телевидения, информатики, земли для обеспечения космической деятельности, земли обороны, безопасности и земли иного специального назначения
:76:3У5	83:00:080002:76	9	образование путем раздела	Земли промышленности, энергетики, транспорта, связи, радиовещания, телевидения, информатики, земли для обеспечения космической деятельности, земли обороны, безопасности и земли иного специального назначения
:6731:3У1	83:00:080002:6731	261	образование путем раздела	Земли промышленности, энергетики, транспорта, связи, радиовещания, телевидения, информатики, земли для обеспечения космической деятельности, земли обороны, безопасности и земли иного специального назначения



Инв.№ подл.	Подп. и дата	Взам. инв.№				

Изм.	
Код уч.	
Лист	
№ док.	
Подпись	
Дата	

65-01-2НИПИ/2022-ПМТЗ

Лист	32
------	----

<i>Условный номер образуемого участка</i>	<i>Кадастровый номер земельного участка</i>	<i>Площадь образуемых земельных участков, кв.м.</i>	<i>Способы образования земельных участков</i>	<i>Категории земель</i>
:6731:3У2	83:00:080002:6731	41	образование путем раздела	Земли промышленности, энергетики, транспорта, связи, радиовещания, телевидения, информатики, земли для обеспечения космической деятельности, земли обороны, безопасности и земли иного специального назначения
:6731:3У3	83:00:080002:6731	260	образование путем раздела	Земли промышленности, энергетики, транспорта, связи, радиовещания, телевидения, информатики, земли для обеспечения космической деятельности, земли обороны, безопасности и земли иного специального назначения
:6731:3У4	83:00:080002:6731	1141	образование путем раздела	Земли промышленности, энергетики, транспорта, связи, радиовещания, телевидения, информатики, земли для обеспечения космической деятельности, земли обороны, безопасности и земли иного специального назначения
:6731:3У5	83:00:080002:6731	115	образование путем раздела	Земли промышленности, энергетики, транспорта, связи, радиовещания, телевидения, информатики, земли для обеспечения космической деятельности, земли обороны, безопасности и земли иного специального назначения
:6731:3У6	83:00:080002:6731	980	образование путем раздела	Земли промышленности, энергетики, транспорта, связи, радиовещания, телевидения, информатики, земли для обеспечения космической деятельности, земли обороны, безопасности и земли иного специального назначения

Инв.№ подл.	Подп. и дата	Взам. инв.№				

Изм.	
Код уч.	
Лист	
№ док.	
Подпись	
Дата	

65-01-2НИПИ/2022-ПМТЗ

Лист	33
------	----

<i>Условный номер образуемого участка</i>	<i>Кадастровый номер земельного участка</i>	<i>Площадь образуемых земельных участков, кв.м.</i>	<i>Способы образования земельных участков</i>	<i>Категории земель</i>
:6731:3У7	83:00:080002:6731	90	образование путем раздела	Земли промышленности, энергетики, транспорта, связи, радиовещания, телевидения, информатики, земли для обеспечения космической деятельности, земли обороны, безопасности и земли иного специального назначения
:6731:3У8	83:00:080002:6731	93	образование путем раздела	Земли промышленности, энергетики, транспорта, связи, радиовещания, телевидения, информатики, земли для обеспечения космической деятельности, земли обороны, безопасности и земли иного специального назначения
:6731:3У9	83:00:080002:6731	149	образование путем раздела	Земли промышленности, энергетики, транспорта, связи, радиовещания, телевидения, информатики, земли для обеспечения космической деятельности, земли обороны, безопасности и земли иного специального назначения
:6731:3У10	83:00:080002:6731	60	образование путем раздела	Земли промышленности, энергетики, транспорта, связи, радиовещания, телевидения, информатики, земли для обеспечения космической деятельности, земли обороны, безопасности и земли иного специального назначения
:6731:3У11	83:00:080002:6731	188	образование путем раздела	Земли промышленности, энергетики, транспорта, связи, радиовещания, телевидения, информатики, земли для обеспечения космической деятельности, земли обороны, безопасности и земли иного специального назначения

Инв.№ подл.	Подп. и дата	Взам. инв.№				

Изм.	
Код уч.	
Лист	
№ док.	
Подпись	
Дата	

65-01-2НИПИ/2022-ПМТЗ

Лист	34
------	----

<i>Условный номер образуемого участка</i>	<i>Кадастровый номер земельного участка</i>	<i>Площадь образуемых земельных участков, кв.м.</i>	<i>Способы образования земельных участков</i>	<i>Категории земель</i>
:6731:3У12	83:00:080002:6731	15	образование путем раздела	Земли промышленности, энергетики, транспорта, связи, радиовещания, телевидения, информатики, земли для обеспечения космической деятельности, земли обороны, безопасности и земли иного специального назначения
:6731:3У13	83:00:080002:6731	7	образование путем раздела	Земли промышленности, энергетики, транспорта, связи, радиовещания, телевидения, информатики, земли для обеспечения космической деятельности, земли обороны, безопасности и земли иного специального назначения
:6731:3У14	83:00:080002:6731	1149	образование путем раздела	Земли промышленности, энергетики, транспорта, связи, радиовещания, телевидения, информатики, земли для обеспечения космической деятельности, земли обороны, безопасности и земли иного специального назначения
:6731:3У15	83:00:080002:6731	295	образование путем раздела	Земли промышленности, энергетики, транспорта, связи, радиовещания, телевидения, информатики, земли для обеспечения космической деятельности, земли обороны, безопасности и земли иного специального назначения
<b>Итого по образуемым земельным участкам и частям:</b>		<b>61782</b>		

Границы зоны допустимого размещения линейных объектов не располагаются на территории покрытые лесом, в связи с чем, в проекте отсутствует информация о целевом назначении лесов, видах разрешенного использования лесного участка, количественные и качественные характеристики лесного участка.

Также проектом не предусмотрено резервирование и (или) изъятие для государственных или муниципальных нужд земельных участков.

Проектом не предусмотрено установление сервитута, в том числе публичного, поэтому отсутствует перечень кадастровых номеров существующих земельных участков, на которых линейный объект может быть размещен на условиях сервитута, публичного сервитута, их адреса или описание местоположения, перечень и адреса расположенных на таких земельных участках объектов недвижимого имущества (при наличии сведений о них в Едином государственном реестре недвижимости).

## 2.2. Перечень координат характерных точек образуемых земельных участков

Перечень координат характерных точек образуемых земельных участков представлен в таблице 2.2.

Таблица 2.2 – Перечень координат характерных точек образуемых земельных участков Система координат МСК-83 зона 5

номер	x	y
<b>83:00:080002:3У1</b>		
1	944792.12	5428135.10
2	944816.84	5428172.00
3	944812.00	5428176.27
4	944747.35	5428168.99
5	944763.05	5428154.10
6	944757.04	5428147.76
7	944775.92	5428129.91
1	944792.12	5428135.10
<b>83:00:080002:3У2</b>		
8	945082.31	5427552.68
9	945064.32	5427571.32
10	945063.58	5427565.33
11	945076.61	5427552.56
8	945082.31	5427552.68
<b>83:00:080002:3У3</b>		
12	945056.26	5427571.32
13	945057.18	5427578.72
14	945045.91	5427590.41
15	945034.10	5427578.52
16	945049.18	5427564.34
12	945056.26	5427571.32

номер	x	y
<b>83:00:080002:3У4</b>		
17	945029.21	5427583.12
18	945041.29	5427595.29
19	945028.51	5427608.52
20	945016.51	5427595.50
17	945029.21	5427583.12
<b>83:00:080002:3У5</b>		
21	945006.64	5427613.02
22	945015.15	5427622.34
23	945007.68	5427630.08
24	944999.30	5427620.49
21	945006.64	5427613.02
<b>83:00:080002:3У6</b>		
25	945023.30	5427631.15
26	945031.38	5427639.69
27	945019.41	5427643.50
28	945015.59	5427639.13
25	945023.30	5427631.15
<b>83:00:080002:3У7</b>		
29	945248.11	5427430.80
30	945245.89	5427433.17
31	945245.11	5427432.41

Взам. инв. №

Подл. и дата

Инв. № подл.

Изм.	Кол.уч	Лист	№док.	Подпись	Дата
------	--------	------	-------	---------	------

65-01-2НИПИ/2022-ПМТЗ

Лист

35

номер	x	y
32	945244.44	5427433.10
33	945242.24	5427431.07
34	945187.69	5427487.19
35	945186.31	5427485.73
36	945243.77	5427426.62
29	945248.11	5427430.80
<b>83:00:080002:3Y8</b>		
37	945260.79	5427442.98
38	945262.96	5427445.07
39	945260.61	5427447.47
30	945245.89	5427433.17
29	945248.11	5427430.80
37	945260.79	5427442.98
<b>83:00:080002:3Y9</b>		
32	945244.44	5427433.10
40	945189.74	5427489.38
34	945187.69	5427487.19
33	945242.24	5427431.07
32	945244.44	5427433.10
<b>83:00:080002:3Y10</b>		
36	945243.77	5427426.62
35	945186.31	5427485.73
41	945181.26	5427480.35
42	945186.16	5427475.28
43	945186.10	5427471.69
44	945236.61	5427419.73
36	945243.77	5427426.62
<b>83:00:080002:3Y11</b>		
45	945166.24	5427509.26
46	945168.29	5427511.45
47	945150.77	5427529.47
48	945148.73	5427527.27
45	945166.24	5427509.26
<b>83:00:080002:3Y12</b>		
49	945158.06	5427500.54
50	945164.86	5427507.79
51	945147.35	5427525.79
52	945140.59	5427518.51
49	945158.06	5427500.54
<b>83:00:080002:3Y13</b>		
50	945164.86	5427507.79
45	945166.24	5427509.26
48	945148.73	5427527.27

номер	x	y
51	945147.35	5427525.79
50	945164.86	5427507.79
<b>83:00:080002:3Y14</b>		
53	945069.11	5427595.28
54	945090.43	5427616.94
55	945076.50	5427618.56
53	945069.11	5427595.28
<b>83:00:080002:3Y15</b>		
53	945069.11	5427595.28
55	945076.50	5427618.56
56	945070.33	5427619.28
57	945068.30	5427603.05
58	945067.54	5427596.97
59	945067.07	5427593.21
53	945069.11	5427595.28
<b>83:00:080002:3Y16</b>		
60	945140.69	5427684.03
61	945130.23	5427691.74
62	945080.67	5427637.53
63	945109.57	5427634.05
64	945191.03	5427723.12
65	945173.48	5427738.97
66	945134.95	5427696.87
67	945144.81	5427689.51
60	945140.69	5427684.03
<b>83:00:080002:3Y17</b>		
68	945128.65	5427692.95
69	945121.40	5427698.37
70	945125.56	5427703.86
71	945133.34	5427698.07
72	945171.98	5427740.32
73	945164.82	5427746.79
74	945074.01	5427647.50
75	945072.73	5427638.49
76	945078.22	5427637.83
68	945128.65	5427692.95
<b>83:00:080002:3Y18</b>		
60	945140.69	5427684.03
67	945144.81	5427689.51
66	945134.95	5427696.87
65	945173.48	5427738.97
72	945171.98	5427740.32
71	945133.34	5427698.07

Взам. инв. №

Подл. и дата

Инв. № подл.

Изм.	Кол.уч	Лист	№док.	Подпись	Дата

65-01-2НИПИ/2022-ПМТЗ

Лист

36

номер	x	y
70	945125.56	5427703.86
69	945121.40	5427698.37
68	945128.65	5427692.95
76	945078.22	5427637.83
62	945080.67	5427637.53
61	945130.23	5427691.74
60	945140.69	5427684.03
<b>83:00:080002:3Y19</b>		
77	945188.25	5427758.10
78	945211.81	5427783.86
79	945204.70	5427790.40
80	945181.09	5427764.58
77	945188.25	5427758.10
<b>83:00:080002:3Y20</b>		
81	945207.27	5427740.88
82	945230.70	5427766.50
83	945213.31	5427782.49
84	945189.74	5427756.75
81	945207.27	5427740.88
<b>83:00:080002:3Y21</b>		
84	945189.74	5427756.75
83	945213.31	5427782.49
78	945211.81	5427783.86
77	945188.25	5427758.10
84	945189.74	5427756.75
<b>83:00:080002:3Y22</b>		
85	945059.09	5427594.05
86	945060.55	5427605.66
87	945053.11	5427608.17
88	945053.73	5427610.19
89	945060.80	5427607.68
90	945062.37	5427620.18
91	945041.45	5427622.60
92	945036.62	5427617.34
85	945059.09	5427594.05
<b>83:00:080002:3Y23</b>		
86	945060.55	5427605.66
89	945060.80	5427607.68
88	945053.73	5427610.19
87	945053.11	5427608.17
86	945060.55	5427605.66
<b>83:00:080002:3Y24</b>		
93	944669.45	5428188.00

номер	x	y
94	944618.69	5428229.45
95	944565.91	5428244.75
96	944559.77	5428225.22
97	944580.24	5428218.95
98	944577.61	5428210.35
99	944626.15	5428195.52
100	944626.86	5428197.83
101	944618.90	5428200.63
102	944619.58	5428202.62
103	944630.65	5428198.56
104	944631.72	5428202.14
105	944646.96	5428197.27
106	944646.17	5428194.56
107	944668.50	5428187.78
93	944669.45	5428188.00
<b>83:00:080002:3Y25</b>		
108	944693.56	5428176.02
109	944695.92	5428179.30
110	944697.85	5428181.99
111	944679.25	5428180.00
112	944671.42	5428186.39
113	944668.44	5428185.70
114	944645.59	5428192.69
115	944644.71	5428189.85
116	944668.62	5428182.54
117	944682.07	5428177.53
118	944680.22	5428172.22
108	944693.56	5428176.02
<b>83:00:080002:3Y26</b>		
112	944671.42	5428186.39
93	944669.45	5428188.00
107	944668.50	5428187.78
106	944646.17	5428194.56
105	944646.96	5428197.27
104	944631.72	5428202.14
103	944630.65	5428198.56
102	944619.58	5428202.62
101	944618.90	5428200.63
100	944626.86	5428197.83
99	944626.15	5428195.52
115	944644.71	5428189.85
114	944645.59	5428192.69
113	944668.44	5428185.70

Взам. инв. №

Подл. и дата

Инв. № подл.

Изм.	Кол.уч	Лист	№док.	Подпись	Дата
------	--------	------	-------	---------	------

65-01-2НИПИ/2022-ПМТЗ

Лист

37

номер	x	y
112	944671.42	5428186.39
<b>83:00:080002:3У27</b>		
119	944643.83	5428153.46
120	944652.37	5428172.92
121	944625.66	5428181.09
122	944624.80	5428178.10
123	944601.15	5428185.08
124	944600.63	5428183.65
125	944596.02	5428185.32
126	944596.48	5428186.75
127	944583.96	5428191.33
128	944584.64	5428193.21
129	944597.11	5428188.65
130	944597.50	5428189.70
131	944602.30	5428188.23
132	944601.84	5428186.96
133	944621.74	5428181.13
134	944622.06	5428182.19
135	944552.88	5428203.34
136	944546.84	5428184.15
119	944643.83	5428153.46
<b>83:00:080002:3У28</b>		
122	944624.80	5428178.10
121	944625.66	5428181.09
134	944622.06	5428182.19
133	944621.74	5428181.13
132	944601.84	5428186.96
131	944602.30	5428188.23
130	944597.50	5428189.70
129	944597.11	5428188.65
128	944584.64	5428193.21
127	944583.96	5428191.33
126	944596.48	5428186.75
125	944596.02	5428185.32
124	944600.63	5428183.65
123	944601.15	5428185.08
122	944624.80	5428178.10
<b>83:00:080002:3У29</b>		
137	945125.42	5427551.25
138	945132.20	5427558.62
139	945128.38	5427562.55
140	945126.99	5427564.88
141	945119.76	5427557.08

номер	x	y
137	945125.42	5427551.25
<b>83:00:080002:3У30</b>		
142	945124.06	5427549.76
137	945125.42	5427551.25
141	945119.76	5427557.08
143	945118.38	5427555.60
142	945124.06	5427549.76
<b>83:00:080002:3У31</b>		
144	945117.33	5427542.44
142	945124.06	5427549.76
143	945118.38	5427555.60
145	945111.62	5427548.31
144	945117.33	5427542.44
<b>83:00:080002:3У32</b>		
146	945105.80	5427571.44
147	945116.29	5427582.75
148	945110.99	5427591.61
149	945105.88	5427591.51
150	945082.94	5427569.32
151	945086.50	5427565.63
152	945097.40	5427576.37
153	945096.21	5427577.58
154	945099.20	5427580.52
155	945102.45	5427577.21
156	945101.31	5427576.06
146	945105.80	5427571.44
<b>83:00:080002:3У33</b>		
157	945104.42	5427569.95
146	945105.80	5427571.44
156	945101.31	5427576.06
155	945102.45	5427577.21
154	945099.20	5427580.52
153	945096.21	5427577.58
152	945097.40	5427576.37
151	945086.50	5427565.63
158	945087.89	5427564.19
159	945098.34	5427574.49
160	945099.26	5427573.55
161	945100.12	5427574.38
157	945104.42	5427569.95
<b>83:00:080002:3У34</b>		
162	945093.59	5427558.28
157	945104.42	5427569.95

Взам. инв. №

Подл. и дата

Инв. № подл.

Изм.	Кол.уч	Лист	№док.	Подпись	Дата

65-01-2НИПИ/2022-ПМТЗ

Лист

38

номер	x	y
161	945100.12	5427574.38
160	945099.26	5427573.55
159	945098.34	5427574.49
158	945087.89	5427564.19
162	945093.59	5427558.28
<b>83:00:080002:3У35</b>		
163	945281.21	5427801.44
164	945308.99	5427831.83
165	945261.69	5427875.14
166	945259.56	5427872.81
167	945253.06	5427878.74
168	945241.01	5427865.56
169	945267.31	5427841.50
170	945264.87	5427838.83
171	945268.53	5427835.49
172	945257.35	5427823.26
163	945281.21	5427801.44
<b>83:00:080002:3У36</b>		
173	945263.36	5427840.21
174	945264.44	5427841.40
175	945239.54	5427863.96
176	945238.54	5427862.87
173	945263.36	5427840.21
<b>83:00:080002:3У37</b>		
170	945264.87	5427838.83
169	945267.31	5427841.50
168	945241.01	5427865.56
167	945253.06	5427878.74
166	945259.56	5427872.81
165	945261.69	5427875.14
177	945252.78	5427883.30
178	945248.72	5427878.87
179	945238.60	5427867.76
180	945237.26	5427866.28
181	945236.14	5427865.06
176	945238.54	5427862.87
175	945239.54	5427863.96
174	945264.44	5427841.40
173	945263.36	5427840.21
170	945264.87	5427838.83
<b>83:00:080002:3У38</b>		
179	945238.60	5427867.76
178	945248.72	5427878.87

номер	x	y
182	944860.04	5428234.91
183	944851.28	5428222.59
179	945238.60	5427867.76
<b>83:00:080002:3У39</b>		
180	945237.26	5427866.28
179	945238.60	5427867.76
183	944851.28	5428222.59
184	944850.12	5428220.93
180	945237.26	5427866.28
<b>83:00:080002:3У40</b>		
181	945236.14	5427865.06
180	945237.26	5427866.28
184	944850.12	5428220.93
185	944848.01	5428217.98
186	944858.17	5428208.73
187	944850.48	5428200.28
188	945222.59	5427859.38
189	945231.61	5427869.20
181	945236.14	5427865.06
<b>83:00:080002:3У41</b>		
183	944851.28	5428222.59
182	944860.04	5428234.91
190	944860.57	5428235.65
191	944850.19	5428242.62
192	944848.36	5428239.99
193	944855.58	5428234.96
194	944848.63	5428224.98
195	944844.93	5428228.38
196	944838.28	5428226.85
197	944840.12	5428225.17
198	944844.46	5428226.19
199	944847.48	5428223.35
200	944845.39	5428220.38
185	944848.01	5428217.98
184	944850.12	5428220.93
183	944851.28	5428222.59
<b>83:00:080002:3У42</b>		
194	944848.63	5428224.98
193	944855.58	5428234.96
192	944848.36	5428239.99
191	944850.19	5428242.62
190	944860.57	5428235.65
201	944828.75	5428265.57

Взам. инв. №

Подл. и дата

Инв. № подл.

Изм.	Кол.уч	Лист	№док.	Подпись	Дата

65-01-2НИПИ/2022-ПМТЗ

Лист

39



номер	x	y
202	944823.08	5428259.84
203	944804.98	5428276.40
204	944793.34	5428262.20
205	944822.96	5428223.30
206	944832.99	5428225.62
207	944836.00	5428228.93
196	944838.28	5428226.85
195	944844.93	5428228.38
194	944848.63	5428224.98
<b>83:00:080002:3У43</b>		
208	944830.60	5428222.99
206	944832.99	5428225.62
205	944822.96	5428223.30
209	944824.30	5428221.54
208	944830.60	5428222.99
<b>83:00:080002:3У44</b>		
210	944826.57	5428218.57
208	944830.60	5428222.99
209	944824.30	5428221.54
210	944826.57	5428218.57
<b>83:00:080002:3У45</b>		
200	944845.39	5428220.38
199	944847.48	5428223.35
198	944844.46	5428226.19
197	944840.12	5428225.17
200	944845.39	5428220.38
<b>83:00:080002:3У46</b>		
211	944749.80	5428121.53
212	944740.52	5428130.32
213	944735.54	5428125.06
214	944721.14	5428138.70
215	944715.76	5428129.96
216	944745.63	5428120.19
211	944749.80	5428121.53
<b>83:00:080002:3У47</b>		
217	944699.18	5428142.70
218	944694.92	5428136.77
219	944696.22	5428136.35
220	944706.13	5428152.48
221	944697.41	5428150.52
222	944694.31	5428146.20
217	944699.18	5428142.70
<b>83:00:080002:1105:3У1</b>		

номер	x	y
223	944622.90	5428184.91
224	944623.61	5428187.22
225	944568.31	5428206.64
226	944567.97	5428208.21
227	944570.16	5428214.92
228	944569.47	5428215.94
229	944562.36	5428218.07
230	944561.40	5428217.56
231	944559.28	5428210.35
232	944558.12	5428209.72
233	944555.17	5428210.62
234	944554.29	5428207.81
235	944561.06	5428205.75
236	944563.66	5428214.36
237	944566.94	5428213.37
238	944564.34	5428204.76
223	944622.90	5428184.91
<b>83:00:080002:1105:3У2</b>		
239	944648.75	5428151.86
240	944658.04	5428175.13
241	944627.07	5428186.01
242	944626.41	5428183.72
243	944655.37	5428173.91
244	944646.51	5428152.59
239	944648.75	5428151.86
<b>83:00:080002:1105:3У3</b>		
242	944626.41	5428183.72
241	944627.07	5428186.01
224	944623.61	5428187.22
223	944622.90	5428184.91
242	944626.41	5428183.72
<b>83:00:080002:1128:3У1</b>		
43	945186.10	5427471.69
42	945186.16	5427475.28
41	945181.26	5427480.35
245	945179.81	5427478.16
43	945186.10	5427471.69
<b>83:00:080002:1128:3У2</b>		
246	945058.24	5427587.27
85	945059.09	5427594.05
92	945036.62	5427617.34
25	945023.30	5427631.15
28	945015.59	5427639.13

Взам. инв. №

Подл. и дата

Инв. № подл.

Изм.	Кол.уч	Лист	№док.	Подпись	Дата

65-01-2НИПИ/2022-ПМТЗ

Лист

40

номер	x	y
247	945012.05	5427635.08
246	945058.24	5427587.27
<b>83:00:080002:1128:3У3</b>		
151	945086.50	5427565.63
150	945082.94	5427569.32
248	945082.51	5427569.77
249	945078.63	5427566.17
250	945082.74	5427561.92
151	945086.50	5427565.63
<b>83:00:080002:1128:3У4</b>		
251	945072.31	5427580.34
252	945066.24	5427586.63
253	945065.82	5427583.28
254	945070.16	5427578.51
251	945072.31	5427580.34
<b>83:00:080002:1128:3У5</b>		
255	945098.63	5427553.04
162	945093.59	5427558.28
158	945087.89	5427564.19
256	945084.13	5427560.48
257	945091.46	5427552.89
255	945098.63	5427553.04
<b>83:00:080002:1128:3У6</b>		
248	945082.51	5427569.77
251	945072.31	5427580.34
254	945070.16	5427578.51
253	945065.82	5427583.28
258	945065.39	5427579.87
249	945078.63	5427566.17
248	945082.51	5427569.77
<b>83:00:080002:1128:3У7</b>		
158	945087.89	5427564.19
151	945086.50	5427565.63
250	945082.74	5427561.92
256	945084.13	5427560.48
158	945087.89	5427564.19
<b>83:00:080002:1129:3У1</b>		
259	945088.87	5427552.83
260	945082.77	5427559.14
261	945080.54	5427556.94
262	945075.05	5427562.94
263	945074.54	5427562.52
264	945065.81	5427572.29

номер	x	y
265	945068.09	5427574.35
266	945065.09	5427577.46
9	945064.32	5427571.32
8	945082.31	5427552.68
259	945088.87	5427552.83
<b>83:00:080002:1129:3У2</b>		
260	945082.77	5427559.14
267	945081.38	5427560.58
268	945077.23	5427564.88
265	945068.09	5427574.35
264	945065.81	5427572.29
263	945074.54	5427562.52
262	945075.05	5427562.94
261	945080.54	5427556.94
260	945082.77	5427559.14
<b>83:00:080002:1129:3У3</b>		
13	945057.18	5427578.72
269	945057.94	5427584.86
270	945047.50	5427595.67
271	945038.22	5427586.13
272	945039.00	5427585.35
273	945033.58	5427579.93
274	945030.40	5427583.11
275	945035.82	5427588.54
276	945036.22	5427588.14
277	945046.11	5427597.12
278	945010.82	5427633.67
23	945007.68	5427630.08
22	945015.15	5427622.34
19	945028.51	5427608.52
18	945041.29	5427595.29
17	945029.21	5427583.12
15	945034.10	5427578.52
14	945045.91	5427590.41
13	945057.18	5427578.72
<b>83:00:080002:1129:3У4</b>		
279	945036.92	5427587.43
280	945046.35	5427596.87
277	945046.11	5427597.12
276	945036.22	5427588.14
279	945036.92	5427587.43
<b>83:00:080002:1129:3У5</b>		
271	945038.22	5427586.13

Взам. инв. №

Подл. и дата

Инв. № подл.

Изм.	Кол.уч	Лист	№док.	Подпись	Дата

65-01-2НИПИ/2022-ПМТЗ

Лист

41

номер	x	y
270	945047.50	5427595.67
281	945047.04	5427596.15
282	945037.63	5427586.71
271	945038.22	5427586.13
<b>83:00:080002:1130:3У1</b>		
283	944656.59	5428149.30
284	944665.10	5428171.23
285	944665.52	5428172.59
286	944659.47	5428174.89
287	944650.26	5428151.36
283	944656.59	5428149.30
<b>83:00:080002:1131:3У1</b>		
244	944646.51	5428152.59
243	944655.37	5428173.91
242	944626.41	5428183.72
121	944625.66	5428181.09
120	944652.37	5428172.92
119	944643.83	5428153.46
244	944646.51	5428152.59
<b>83:00:080002:1131:3У2</b>		
134	944622.06	5428182.19
223	944622.90	5428184.91
238	944564.34	5428204.76
237	944566.94	5428213.37
236	944563.66	5428214.36
235	944561.06	5428205.75
234	944554.29	5428207.81
135	944552.88	5428203.34
134	944622.06	5428182.19
<b>83:00:080002:1131:3У3</b>		
121	944625.66	5428181.09
242	944626.41	5428183.72
223	944622.90	5428184.91
134	944622.06	5428182.19
121	944625.66	5428181.09
<b>83:00:080002:1132:3У1</b>		
288	944678.17	5428166.36
118	944680.22	5428172.22
117	944682.07	5428177.53
116	944668.62	5428182.54
289	944629.69	5428194.43
290	944628.10	5428189.37
291	944660.69	5428179.38

номер	x	y
292	944661.43	5428179.19
293	944660.56	5428176.35
294	944666.19	5428174.22
295	944666.76	5428175.76
296	944674.80	5428172.75
297	944674.41	5428171.73
298	944676.79	5428170.89
299	944675.94	5428168.42
300	944673.51	5428169.40
301	944673.07	5428168.26
288	944678.17	5428166.36
<b>83:00:080002:1132:3У2</b>		
302	944624.59	5428190.44
99	944626.15	5428195.52
98	944577.61	5428210.35
97	944580.24	5428218.95
96	944559.77	5428225.22
303	944555.54	5428211.81
304	944557.66	5428211.15
305	944560.43	5428220.21
306	944572.05	5428216.92
307	944569.47	5428207.99
308	944583.37	5428203.07
302	944624.59	5428190.44
<b>83:00:080002:1132:3У3</b>		
309	944666.00	5428173.72
294	944666.19	5428174.22
293	944660.56	5428176.35
292	944661.43	5428179.19
291	944660.69	5428179.38
310	944659.89	5428175.96
309	944666.00	5428173.72
<b>83:00:080002:1132:3У4</b>		
290	944628.10	5428189.37
289	944629.69	5428194.43
99	944626.15	5428195.52
302	944624.59	5428190.44
290	944628.10	5428189.37
<b>83:00:080002:1132:3У5</b>		
299	944675.94	5428168.42
298	944676.79	5428170.89
297	944674.41	5428171.73
300	944673.51	5428169.40

Взам. инв. №

Подл. и дата

Инв. № подл.

Изм.	Кол.уч	Лист	№док.	Подпись	Дата

65-01-2НИПИ/2022-ПМТЗ

Лист

42

номер	x	y
299	944675.94	5428168.42
<b>83:00:080002:1774:3Y1</b>		
52	945140.59	5427518.51
51	945147.35	5427525.79
142	945124.06	5427549.76
144	945117.33	5427542.44
52	945140.59	5427518.51
<b>83:00:080002:1774:3Y2</b>		
48	945148.73	5427527.27
47	945150.77	5427529.47
311	945142.43	5427538.05
312	945147.25	5427543.13
138	945132.20	5427558.62
137	945125.42	5427551.25
48	945148.73	5427527.27
<b>83:00:080002:1774:3Y3</b>		
51	945147.35	5427525.79
48	945148.73	5427527.27
137	945125.42	5427551.25
142	945124.06	5427549.76
51	945147.35	5427525.79
<b>83:00:080002:1808:3Y1</b>		
34	945187.69	5427487.19
40	945189.74	5427489.38
46	945168.29	5427511.45
45	945166.24	5427509.26
34	945187.69	5427487.19
<b>83:00:080002:1808:3Y2</b>		
41	945181.26	5427480.35
35	945186.31	5427485.73
50	945164.86	5427507.79
49	945158.06	5427500.54
313	945168.58	5427489.71
314	945172.29	5427489.64
41	945181.26	5427480.35
<b>83:00:080002:1808:3Y3</b>		
35	945186.31	5427485.73
34	945187.69	5427487.19
45	945166.24	5427509.26
50	945164.86	5427507.79
35	945186.31	5427485.73
<b>83:00:080002:2780:3Y1</b>		
315	944764.32	5428274.56

номер	x	y
316	944781.23	5428298.11
317	944711.28	5428362.08
318	944691.95	5428340.75
315	944764.32	5428274.56
<b>83:00:080002:2780:3Y2</b>		
204	944793.34	5428262.20
203	944804.98	5428276.40
319	944794.60	5428285.88
320	944777.69	5428262.33
321	944785.06	5428255.58
204	944793.34	5428262.20
<b>83:00:080002:2855:3Y1</b>		
322	944788.00	5428128.96
1	944792.12	5428135.10
7	944775.92	5428129.91
211	944749.80	5428121.53
216	944745.63	5428120.19
323	944757.86	5428116.20
322	944788.00	5428128.96
<b>83:00:080002:2855:3Y2</b>		
20	945016.51	5427595.50
19	945028.51	5427608.52
22	945015.15	5427622.34
21	945006.64	5427613.02
324	945012.75	5427606.82
325	945008.66	5427602.46
326	945016.30	5427595.27
20	945016.51	5427595.50
<b>83:00:080002:2855:3Y3</b>		
90	945062.37	5427620.18
327	945064.49	5427637.09
328	945058.85	5427630.94
26	945031.38	5427639.69
25	945023.30	5427631.15
92	945036.62	5427617.34
91	945041.45	5427622.60
90	945062.37	5427620.18
<b>83:00:080002:2855:3Y4</b>		
329	945096.20	5427616.32
330	945095.07	5427618.21
63	945109.57	5427634.05
62	945080.67	5427637.53
331	945078.55	5427635.22

Взам. инв. №

Подл. и дата

Инв. № подл.

Изм.	Кол.уч	Лист	№док.	Подпись	Дата

65-01-2НИПИ/2022-ПМТЗ

Лист

43

номер	x	y
332	945074.07	5427621.17
333	945077.01	5427620.19
55	945076.50	5427618.56
54	945090.43	5427616.94
329	945096.20	5427616.32
<b>83:00:080002:2855:3У5</b>		
334	945072.17	5427621.77
335	945076.83	5427636.32
76	945078.22	5427637.83
75	945072.73	5427638.49
336	945070.70	5427622.20
334	945072.17	5427621.77
<b>83:00:080002:2855:3У6</b>		
333	945077.01	5427620.19
332	945074.07	5427621.17
331	945078.55	5427635.22
62	945080.67	5427637.53
76	945078.22	5427637.83
335	945076.83	5427636.32
334	945072.17	5427621.77
336	945070.70	5427622.20
56	945070.33	5427619.28
55	945076.50	5427618.56
333	945077.01	5427620.19
<b>83:00:080002:2855:3У7</b>		
78	945211.81	5427783.86
337	945225.26	5427798.56
338	945218.13	5427805.08
79	945204.70	5427790.40
78	945211.81	5427783.86
<b>83:00:080002:2855:3У8</b>		
82	945230.70	5427766.50
339	945244.19	5427781.25
340	945226.76	5427797.19
83	945213.31	5427782.49
82	945230.70	5427766.50
<b>83:00:080002:2855:3У9</b>		
83	945213.31	5427782.49
340	945226.76	5427797.19
337	945225.26	5427798.56
78	945211.81	5427783.86
83	945213.31	5427782.49
<b>83:00:080002:422:3У1</b>		

номер	x	y
318	944691.95	5428340.75
317	944711.28	5428362.08
341	944654.93	5428413.50
342	944635.51	5428392.38
318	944691.95	5428340.75
<b>83:00:080002:425:3У1</b>		
343	944827.56	5428188.00
344	944835.21	5428199.44
345	944825.02	5428206.53
346	944826.83	5428209.13
347	944834.05	5428204.09
348	944835.74	5428206.51
209	944824.30	5428221.54
112	944671.42	5428186.39
111	944679.25	5428180.00
110	944697.85	5428181.99
349	944713.31	5428183.65
350	944721.41	5428183.95
351	944734.12	5428184.44
343	944827.56	5428188.00
<b>83:00:080002:425:3У2</b>		
205	944822.96	5428223.30
204	944793.34	5428262.20
321	944785.06	5428255.58
352	944812.83	5428230.19
353	944703.14	5428204.97
94	944618.69	5428229.45
93	944669.45	5428188.00
205	944822.96	5428223.30
<b>83:00:080002:425:3У3</b>		
344	944835.21	5428199.44
354	944837.98	5428203.57
348	944835.74	5428206.51
347	944834.05	5428204.09
346	944826.83	5428209.13
345	944825.02	5428206.53
344	944835.21	5428199.44
<b>83:00:080002:425:3У4</b>		
209	944824.30	5428221.54
205	944822.96	5428223.30
93	944669.45	5428188.00
112	944671.42	5428186.39
209	944824.30	5428221.54

Взам. инв. №

Подл. и дата

Инв. № подл.

Изм.	Кол.уч	Лист	№док.	Подпись	Дата

65-01-2НИПИ/2022-ПМТЗ

Лист

44

номер	x	y
<b>83:00:080002:4847:3Y1</b>		
245	945179.81	5427478.16
41	945181.26	5427480.35
314	945172.29	5427489.64
313	945168.58	5427489.71
245	945179.81	5427478.16
<b>83:00:080002:5234:3Y1</b>		
320	944777.69	5428262.33
319	944794.60	5428285.88
316	944781.23	5428298.11
315	944764.32	5428274.56
320	944777.69	5428262.33
<b>83:00:080002:5257:3Y1</b>		
218	944694.92	5428136.77
217	944699.18	5428142.70
222	944694.31	5428146.20
221	944697.41	5428150.52
355	944666.69	5428145.99
218	944694.92	5428136.77
<b>83:00:080002:5257:3Y2</b>		
350	944721.41	5428183.95
349	944713.31	5428183.65
110	944697.85	5428181.99
109	944695.92	5428179.30
350	944721.41	5428183.95
<b>83:00:080002:5443:3Y1</b>		
9	945064.32	5427571.32
266	945065.09	5427577.46
269	945057.94	5427584.86
13	945057.18	5427578.72
9	945064.32	5427571.32
<b>83:00:080002:5443:3Y2</b>		
356	945062.93	5427582.42
357	945064.75	5427588.17
85	945059.09	5427594.05
246	945058.24	5427587.27
356	945062.93	5427582.42
<b>83:00:080002:5443:3Y3</b>		
258	945065.39	5427579.87
253	945065.82	5427583.28
358	945066.16	5427586.00
252	945066.24	5427586.63
357	945064.75	5427588.17

номер	x	y
356	945062.93	5427582.42
258	945065.39	5427579.87
<b>83:00:080002:5524:3Y1</b>		
310	944659.89	5428175.96
291	944660.69	5428179.38
302	944624.59	5428190.44
359	944624.05	5428188.66
360	944627.48	5428187.44
361	944658.95	5428177.94
362	944658.46	5428176.47
310	944659.89	5428175.96
<b>83:00:080002:5524:3Y2</b>		
362	944658.46	5428176.47
361	944658.95	5428177.94
360	944627.48	5428187.44
362	944658.46	5428176.47
<b>83:00:080002:5524:3Y3</b>		
359	944624.05	5428188.66
302	944624.59	5428190.44
308	944583.37	5428203.07
359	944624.05	5428188.66
<b>83:00:080002:76:3Y1</b>		
10	945063.58	5427565.33
9	945064.32	5427571.32
13	945057.18	5427578.72
12	945056.26	5427571.32
363	945056.86	5427571.91
10	945063.58	5427565.33
<b>83:00:080002:76:3Y2</b>		
357	945064.75	5427588.17
58	945067.54	5427596.97
57	945068.30	5427603.05
86	945060.55	5427605.66
85	945059.09	5427594.05
357	945064.75	5427588.17
<b>83:00:080002:76:3Y3</b>		
364	945063.82	5427606.60
365	945069.05	5427622.69
336	945070.70	5427622.20
75	945072.73	5427638.49
74	945074.01	5427647.50
327	945064.49	5427637.09
90	945062.37	5427620.18

Взам. инв. №

Подл. и дата

Инв. № подл.

Изм.	Кол.уч	Лист	№док.	Подпись	Дата

65-01-2НИПИ/2022-ПМТЗ

Лист

45

номер	x	y
89	945060.80	5427607.68
364	945063.82	5427606.60
<b>83:00:080002:76:3Y4</b>		
57	945068.30	5427603.05
56	945070.33	5427619.28
336	945070.70	5427622.20
365	945069.05	5427622.69
364	945063.82	5427606.60
89	945060.80	5427607.68
86	945060.55	5427605.66
57	945068.30	5427603.05
<b>83:00:080002:76:3Y5</b>		
252	945066.24	5427586.63
59	945067.07	5427593.21
58	945067.54	5427596.97
357	945064.75	5427588.17
252	945066.24	5427586.63
<b>83:00:080002:6731:3Y1</b>		
141	945119.76	5427557.08
140	945126.99	5427564.88
147	945116.29	5427582.75
146	945105.80	5427571.44
141	945119.76	5427557.08
<b>83:00:080002:6731:3Y2</b>		
143	945118.38	5427555.60
141	945119.76	5427557.08
146	945105.80	5427571.44
157	945104.42	5427569.95
143	945118.38	5427555.60
<b>83:00:080002:6731:3Y3</b>		
145	945111.62	5427548.31
143	945118.38	5427555.60
157	945104.42	5427569.95
162	945093.59	5427558.28
255	945098.63	5427553.04
366	945106.84	5427553.22
145	945111.62	5427548.31
<b>83:00:080002:6731:3Y4</b>		
367	945275.43	5427795.12
163	945281.21	5427801.44
172	945257.35	5427823.26
171	945268.53	5427835.49
170	945264.87	5427838.83

номер	x	y
340	945226.76	5427797.19
339	945244.19	5427781.25
368	945265.33	5427804.35
367	945275.43	5427795.12
<b>83:00:080002:6731:3Y5</b>		
340	945226.76	5427797.19
170	945264.87	5427838.83
173	945263.36	5427840.21
337	945225.26	5427798.56
340	945226.76	5427797.19
<b>83:00:080002:6731:3Y6</b>		
337	945225.26	5427798.56
173	945263.36	5427840.21
176	945238.54	5427862.87
369	945227.66	5427850.98
370	945234.16	5427845.04
371	945232.00	5427842.68
372	945243.17	5427832.46
338	945218.13	5427805.08
337	945225.26	5427798.56
<b>83:00:080002:6731:3Y7</b>		
370	945234.16	5427845.04
369	945227.66	5427850.98
176	945238.54	5427862.87
181	945236.14	5427865.06
373	945223.14	5427850.77
371	945232.00	5427842.68
370	945234.16	5427845.04
<b>83:00:080002:6731:3Y8</b>		
374	945226.03	5427856.22
375	945221.66	5427852.09
373	945223.14	5427850.77
181	945236.14	5427865.06
189	945231.61	5427869.20
188	945222.59	5427859.38
374	945226.03	5427856.22
<b>83:00:080002:6731:3Y9</b>		
187	944850.48	5428200.28
186	944858.17	5428208.73
185	944848.01	5428217.98
377	944841.36	5428208.62
187	944850.48	5428200.28
<b>83:00:080002:6731:3Y10</b>		

Взам. инв. №

Подл. и дата

Инв. № подл.

Изм.	Кол.уч	Лист	№док.	Подпись	Дата

65-01-2НИПИ/2022-ПМТЗ

Лист

46

номер	x	y
377	944841.36	5428208.62
185	944848.01	5428217.98
200	944845.39	5428220.38
348	944835.74	5428206.51
354	944837.98	5428203.57
377	944841.36	5428208.62
<b>83:00:080002:6731:3У11</b>		
348	944835.74	5428206.51
200	944845.39	5428220.38
197	944840.12	5428225.17
208	944830.60	5428222.99
210	944826.57	5428218.57
348	944835.74	5428206.51
<b>83:00:080002:6731:3У12</b>		
197	944840.12	5428225.17
196	944838.28	5428226.85
206	944832.99	5428225.62
208	944830.60	5428222.99
197	944840.12	5428225.17
<b>83:00:080002:6731:3У13</b>		

номер	x	y
196	944838.28	5428226.85
207	944836.00	5428228.93
206	944832.99	5428225.62
196	944838.28	5428226.85
<b>83:00:080002:6731:3У14</b>		
2	944816.84	5428172.00
343	944827.56	5428188.00
351	944734.12	5428184.44
378	944734.02	5428181.61
4	944747.35	5428168.99
3	944812.00	5428176.27
2	944816.84	5428172.00
<b>83:00:080002:6731:3У15</b>		
215	944715.76	5428129.96
214	944721.14	5428138.70
379	944706.50	5428152.57
220	944706.13	5428152.48
219	944696.22	5428136.35
215	944715.76	5428129.96

### **2.3. Сведения о границах территории, применительно к которой осуществляется подготовка проекта межевания, содержащее перечень координат характерных точек таких границ в системе координат, используемой для ведения Единого государственного реестра недвижимости**

По Градостроительному Кодексу Российской Федерации подготовка проекта межевания территории осуществляется применительно к территории, расположенной в границах одного или нескольких смежных элементов планировочной структуры, границах определенной правилами землепользования и застройки территориальной зоны и (или) границах установленной схемой территориального планирования муниципального района, генеральным планом поселения, городского округа функциональной зоны, территории, в отношении которой предусматривается осуществление деятельности по ее комплексному и устойчивому развитию.

Проект межевания территории, предусматривающий размещение одного или нескольких линейных объектов, разрабатывается по внешним границам земельных участков, подлежащих образованию, изменению в связи со строительством и (или) реконструкцией этих линейных объектов.

Проект межевания территории разрабатывается в отношении установленной проектом планировки территории зоны планируемого размещения линейного объекта.

Взам. инв. №

Подп. и дата

Инв. № подл.

Изм.	Кол.уч.	Лист	№док.	Подпись	Дата

65-01-2НИПИ/2022-ПМТЗ

Лист

47



Таблица 2.3 – Координаты характерных точек границ территории, применительно к которой осуществляется подготовка проекта межевания, определяются в соответствии с требованиями к точности определения координат характерных точек границ, установленных в соответствии с Градостроительным кодексом Российской Федерации для территориальных зон, Система координат – МСК-83 зона 5

номер	X	Y
1	945279,51	5427428,18
2	945260,61	5427447,47
3	945245,11	5427432,41
4	945206,07	5427472,57
5	945192,14	5427486,91
6	945159,53	5427520,46
7	945142,43	5427538,05
8	945147,25	5427543,13
9	945128,38	5427562,55
10	945095,07	5427618,21
11	945265,33	5427804,35
12	945275,43	5427795,12
13	945309,03	5427831,85
14	945252,78	5427883,30
15	945248,82	5427878,82
16	945200,44	5427923,07
17	944860,04	5428234,91
18	944860,57	5428235,65
19	944828,75	5428265,57
20	944823,08	5428259,84
21	944654,93	5428413,60
22	944635,51	5428392,38
23	944812,83	5428230,19
24	944703,14	5428204,97
25	944565,91	5428244,75

26	944546,84	5428184,15
27	944644,26	5428153,32
28	944757,86	5428116,20
29	944788,00	5428128,96
30	944841,36	5428208,62
31	945178,83	5427899,47
32	945226,04	5427856,22
33	945221,84	5427851,96
34	945243,17	5427832,46
35	945058,85	5427630,94
36	945019,41	5427643,50
37	944999,30	5427620,49
38	945012,75	5427606,82
39	945008,66	5427602,46
40	945016,30	5427595,27
41	945016,51	5427595,50
42	945029,21	5427583,12
43	945034,10	5427578,52
44	945049,18	5427564,34
45	945056,86	5427571,91
46	945076,61	5427552,56
47	945106,84	5427553,22
48	945239,98	5427416,27
49	945260,47	5427436,18
50	945273,80	5427422,58
1	945279,51	5427428,18

**2.4. Вид разрешенного использования образуемых земельных участков, предназначенных для размещения линейных объектов и объектов капитального строительства, проектируемых в составе линейного объекта, а также существующих земельных участков, занятых линейными объектами и объектами капитального строительства, входящими в состав линейных объектов, в соответствии с проектом планировки территории**

Согласно ст.7 п. 2 Земельного Кодекса РФ, виды разрешенного использования земельных участков определяются в соответствии с классификатором, утвержденным федеральным органом исполнительной власти, осуществляющим

Взам. инв. №

Подп. и дата

Инв. № подл.

функции по выработке государственной политики и нормативно-правовому регулированию в сфере земельных отношений.

На земельные участки устанавливаются виды разрешенного использования согласно Приказу Росреестра от 10.11.2020 № П/0412 «Об утверждении классификатора видов разрешенного использования земельных участков».

Виды разрешенного использования земельных участков, занятых линейным объектом приведены в таблице 2.4.

Таблица 2.4 – Виды разрешенного использования земельных участков, на которых размещается проектируемый объект.

<i>Условный номер образуемого участка</i>	<i>Кадастровый номер исходного земельного участка</i>	<i>Вид разрешенного использования по ЕГРН</i>	<i>Вид разрешенного использования образуемого земельного участка</i>
:ЗУ1	83:00:080002	Не установлен	недропользование
:ЗУ2	83:00:080002	Не установлен	недропользование
:ЗУ3	83:00:080002	Не установлен	недропользование
:ЗУ4	83:00:080002	Не установлен	недропользование
:ЗУ5	83:00:080002	Не установлен	недропользование
:ЗУ6	83:00:080002	Не установлен	недропользование
:ЗУ7	83:00:080002	Не установлен	недропользование
:ЗУ8	83:00:080002	Не установлен	недропользование
:ЗУ9	83:00:080002	Не установлен	недропользование
:ЗУ10	83:00:080002	Не установлен	недропользование
:ЗУ11	83:00:080002	Не установлен	недропользование
:ЗУ12	83:00:080002	Не установлен	недропользование
:ЗУ13	83:00:080002	Не установлен	недропользование
:ЗУ14	83:00:080002	Не установлен	недропользование
:ЗУ15	83:00:080002	Не установлен	недропользование
:ЗУ16	83:00:080002	Не установлен	недропользование
:ЗУ17	83:00:080002	Не установлен	недропользование
:ЗУ18	83:00:080002	Не установлен	недропользование
:ЗУ19	83:00:080002	Не установлен	недропользование
:ЗУ20	83:00:080002	Не установлен	недропользование
:ЗУ21	83:00:080002	Не установлен	недропользование
:ЗУ22	83:00:080002	Не установлен	недропользование
:ЗУ23	83:00:080002	Не установлен	недропользование
:ЗУ24	83:00:080002	Не установлен	недропользование

Взам. инв. №

Подл. и дата

Инв. № подл.

<i>Условный номер образуемого участка</i>	<i>Кадастровый номер исходного земельного участка</i>	<i>Вид разрешенного использования по ЕГРН</i>	<i>Вид разрешенного использования образуемого земельного участка</i>
:3У25	83:00:080002	Не установлен	недропользование
:3У26	83:00:080002	Не установлен	недропользование
:3У27	83:00:080002	Не установлен	недропользование
:3У28	83:00:080002	Не установлен	недропользование
:3У29	83:00:080002	Не установлен	недропользование
:3У30	83:00:080002	Не установлен	недропользование
:3У31	83:00:080002	Не установлен	недропользование
:3У32	83:00:080002	Не установлен	недропользование
:3У33	83:00:080002	Не установлен	недропользование
:3У34	83:00:080002	Не установлен	недропользование
:3У35	83:00:080002	Не установлен	недропользование
:3У36	83:00:080002	Не установлен	недропользование
:3У37	83:00:080002	Не установлен	недропользование
:3У38	83:00:080002	Не установлен	недропользование
:3У39	83:00:080002	Не установлен	недропользование
:3У40	83:00:080002	Не установлен	недропользование
:3У41	83:00:080002	Не установлен	недропользование
:3У42	83:00:080002	Не установлен	недропользование
:3У43	83:00:080002	Не установлен	недропользование
:3У44	83:00:080002	Не установлен	недропользование
:3У45	83:00:080002	Не установлен	недропользование
:3У46	83:00:080002	Не установлен	недропользование
:3У47	83:00:080002	Не установлен	недропользование
:1105:3У1	83:00:080002:1105 (ЕЗ 83:00:080002:57)	Под объекты обустройства Харьягинского месторождения	Под объекты обустройства Харьягинского месторождения
:1105:3У2	83:00:080002:1105 (ЕЗ 83:00:080002:57)	Под объекты обустройства Харьягинского месторождения	Под объекты обустройства Харьягинского месторождения
:1105:3У3	83:00:080002:1105 (ЕЗ 83:00:080002:57)	Под объекты обустройства Харьягинского месторождения	Под объекты обустройства Харьягинского месторождения
:1128:3У1	83:00:080002:1128 (ЕЗ 83:00:000000:61)	под трассу нефтепровода Южно-Шапкинское месторождение - Харьяга	под трассу нефтепровода Южно-Шапкинское месторождение - Харьяга
:1128:3У2	83:00:080002:1128 (ЕЗ	под трассу нефтепровода	под трассу нефтепровода

Взам. инв. №

Подл. и дата

Инв. № подл.

Изм.	Кол.уч	Лист	№док.	Подпись	Дата
------	--------	------	-------	---------	------

65-01-2НИПИ/2022-ПМТЗ

Лист

50



<i>Условный номер образуемого участка</i>	<i>Кадастровый номер исходного земельного участка</i>	<i>Вид разрешенного использования по ЕГРН</i>	<i>Вид разрешенного использования образуемого земельного участка</i>
:1132:3У2	83:00:080002:1132 (ЕЗ 83:00:000000:61)	под трассу нефтепровода Южно-Шапкинское месторождение - Харьяга	под трассу нефтепровода Южно-Шапкинское месторождение - Харьяга
:1132:3У3	83:00:080002:1132 (ЕЗ 83:00:000000:61)	под трассу нефтепровода Южно-Шапкинское месторождение - Харьяга	под трассу нефтепровода Южно-Шапкинское месторождение - Харьяга
:1132:3У4	83:00:080002:1132 (ЕЗ 83:00:000000:61)	под трассу нефтепровода Южно-Шапкинское месторождение - Харьяга	под трассу нефтепровода Южно-Шапкинское месторождение - Харьяга
:1132:3У5	83:00:080002:1132 (ЕЗ 83:00:000000:61)	под трассу нефтепровода Южно-Шапкинское месторождение - Харьяга	под трассу нефтепровода Южно-Шапкинское месторождение - Харьяга
:1774:3У1	83:00:080002:1774	Под объекты обустройства Харьягинского месторождения	Под объекты обустройства Харьягинского месторождения
:1774:3У2	83:00:080002:1774	Под объекты обустройства Харьягинского месторождения	Под объекты обустройства Харьягинского месторождения
:1774:3У3	83:00:080002:1774	Под объекты обустройства Харьягинского месторождения	Под объекты обустройства Харьягинского месторождения
:1808:3У1	83:00:080002:1808	Под объекты обустройства Харьягинского месторождения	Под объекты обустройства Харьягинского месторождения
:1808:3У2	83:00:080002:1808	Под объекты обустройства Харьягинского месторождения	Под объекты обустройства Харьягинского месторождения
:1808:3У3	83:00:080002:1808	Под объекты обустройства Харьягинского месторождения	Под объекты обустройства Харьягинского месторождения
:2780:3У1	83:00:080002:2780	под производственную базу	под производственную базу
:2780:3У2	83:00:080002:2780	под производственную базу	под производственную базу
:2855:3У1	83:00:080002:2855	под площадку терминала "Харьяга"	под площадку терминала "Харьяга"
:2855:3У2	83:00:080002:2855	под площадку терминала "Харьяга"	под площадку терминала "Харьяга"
:2855:3У3	83:00:080002:2855	под площадку терминала "Харьяга"	под площадку терминала "Харьяга"
:2855:3У4	83:00:080002:2855	под площадку терминала "Харьяга"	под площадку терминала "Харьяга"
:2855:3У5	83:00:080002:2855	под площадку терминала "Харьяга"	под площадку терминала "Харьяга"
:2855:3У6	83:00:080002:2855	под площадку терминала "Харьяга"	под площадку терминала "Харьяга"
:2855:3У7	83:00:080002:2855	под площадку терминала "Харьяга"	под площадку терминала "Харьяга"

Взам. инв. №

Подл. и дата

Инв. № подл.

Изм.	Кол.уч	Лист	№док.	Подпись	Дата
------	--------	------	-------	---------	------

65-01-2НИПИ/2022-ПМТЗ

Лист

52

<i>Условный номер образуемого участка</i>	<i>Кадастровый номер исходного земельного участка</i>	<i>Вид разрешенного использования по ЕГРН</i>	<i>Вид разрешенного использования образуемого земельного участка</i>
:2855:3У8	83:00:080002:2855	под площадку терминала "Харьяга"	под площадку терминала "Харьяга"
:2855:3У9	83:00:080002:2855	под площадку терминала "Харьяга"	под площадку терминала "Харьяга"
:422:3У1	83:00:080002:422 (ЕЗ 83:00:080002:424)	для размещения вахтового комплекса и промподбазы	для размещения вахтового комплекса и промподбазы
:425:3У1	83:00:080002:425	для размещения вахтового поселка и промподбазы	для размещения вахтового поселка и промподбазы
:425:3У2	83:00:080002:425	для размещения вахтового поселка и промподбазы	для размещения вахтового поселка и промподбазы
:425:3У3	83:00:080002:425	для размещения вахтового поселка и промподбазы	для размещения вахтового поселка и промподбазы
:425:3У4	83:00:080002:425	для размещения вахтового поселка и промподбазы	для размещения вахтового поселка и промподбазы
:4847:3У1	83:00:080002:4847	Под объекты обустройства Харьягинского месторождения	Под объекты обустройства Харьягинского месторождения
:5234:3У1	83:00:080002:5234	под производственную базу	под производственную базу
:5257:3У1	83:00:080002:5257	Недропользование. Под объекты обустройства Харьягинского месторождения	Недропользование. Под объекты обустройства Харьягинского месторождения
:5257:3У2	83:00:080002:5257	Недропользование. Под объекты обустройства Харьягинского месторождения	Недропользование. Под объекты обустройства Харьягинского месторождения
:5443:3У1	83:00:080002:5443	Недропользование. Под объекты обустройства Харьягинского СРП	Недропользование. Под объекты обустройства Харьягинского СРП
:5443:3У2	83:00:080002:5443	Недропользование. Под объекты обустройства Харьягинского СРП	Недропользование. Под объекты обустройства Харьягинского СРП
:5443:3У3	83:00:080002:5443	Недропользование. Под объекты обустройства Харьягинского СРП	Недропользование. Под объекты обустройства Харьягинского СРП
:5524:3У1	83:00:080002:5524	под трассу нефтепровода Южно-Шапкинское месторождение - Харьяга	под трассу нефтепровода Южно-Шапкинское месторождение - Харьяга
:5524:3У2	83:00:080002:5524	под трассу нефтепровода Южно-Шапкинское месторождение - Харьяга	под трассу нефтепровода Южно-Шапкинское месторождение - Харьяга
:5524:3У3	83:00:080002:5524	под трассу нефтепровода Южно-Шапкинское месторождение - Харьяга	под трассу нефтепровода Южно-Шапкинское месторождение - Харьяга
:76:3У1	83:00:080002:76	Под объекты обустройства Харьягинского месторождения	Под объекты обустройства Харьягинского месторождения

Взам. инв. №

Подл. и дата

Инв. № подл.

65-01-2НИПИ/2022-ПМТЗ

Лист

53

Изм. Кол.уч Лист №док. Подпись Дата

<i>Условный номер образуемого участка</i>	<i>Кадастровый номер исходного земельного участка</i>	<i>Вид разрешенного использования по ЕГРН</i>	<i>Вид разрешенного использования образуемого земельного участка</i>
:76:3У2	83:00:080002:76	Под объекты обустройства Харьягинского месторождения	Под объекты обустройства Харьягинского месторождения
:76:3У3	83:00:080002:76	Под объекты обустройства Харьягинского месторождения	Под объекты обустройства Харьягинского месторождения
:76:3У4	83:00:080002:76	Под объекты обустройства Харьягинского месторождения	Под объекты обустройства Харьягинского месторождения
:76:3У5	83:00:080002:76	Под объекты обустройства Харьягинского месторождения	Недропользование. Под объекты обустройства Харьягинского СРП
:6731:3У1	83:00:080002:6731	Недропользование	Недропользование
:6731:3У2	83:00:080002:6731	Недропользование	Недропользование
:6731:3У3	83:00:080002:6731	Недропользование	Недропользование
:6731:3У4	83:00:080002:6731	Недропользование	Недропользование
:6731:3У5	83:00:080002:6731	Недропользование	Недропользование
:6731:3У6	83:00:080002:6731	Недропользование	Недропользование
:6731:3У7	83:00:080002:6731	Недропользование	Недропользование
:6731:3У8	83:00:080002:6731	Недропользование	Недропользование
:6731:3У9	83:00:080002:6731	Недропользование	Недропользование
:6731:3У10	83:00:080002:6731	Недропользование	Недропользование
:6731:3У11	83:00:080002:6731	Недропользование	Недропользование
:6731:3У12	83:00:080002:6731	Недропользование	Недропользование
:6731:3У13	83:00:080002:6731	Недропользование	Недропользование
:6731:3У14	83:00:080002:6731	Недропользование	Недропользование
:6731:3У15	83:00:080002:6731	Недропользование	Недропользование
-	83:00:080002:2698	Недропользование. Размещение объектов капитального строительства, в том числе подземных, в целях добычи недр. Харьягинское НМ (НРМ 11360 НЭ). Линейная часть нефтепровода «Харьяга-Инзырей». Под коридор коммуникаций. Участок 35.3	-
-	83:00:080002:5331	Недропользование. Размещение объектов капи-	-

Взам. инв. №

Подл. и дата

Инв. № подл.

Изм.	Кол.уч	Лист	№док.	Подпись	Дата
------	--------	------	-------	---------	------

65-01-2НИПИ/2022-ПМТЗ

Лист

54

<i>Условный номер образуемого участка</i>	<i>Кадастровый номер исходного земельного участка</i>	<i>Вид разрешенного использования по ЕГРН</i>	<i>Вид разрешенного использования образуемого земельного участка</i>
-	83:00:080002:1112 (ЕЗ 83:00:000000:60)	тального строительства, в том числе подземных, в целях добычи полезных ископаемых. Техническое перевооружение нефтепровода от ЦПС Южно-Шапкинское месторождения до терминала Харьяга. Дюкерный переход через р. Колва (напорный нефтепровод. Участок 3)	-
-	83:00:080002:5332	Недропользование. Размещение объектов капитального строительства, в том числе подземных, в целях добычи полезных ископаемых. Техническое перевооружение нефтепровода от ЦПС Южно-Шапкинское месторождения до терминала Харьяга. Дюкерный переход через р. Колва (напорный нефтепровод. Участок 4)	-
-	83:00:080002:5327	Недропользование. Размещение объектов капитального строительства, в том числе подземных, в целях добычи полезных ископаемых. Техническое перевооружение нефтепровода от ЦПС Южно-Шапкинское месторождения до терминала Харьяга. Дюкерный переход через р. Колва (напорный нефтепровод. Участок 6)	-
-	83:00:080002:5334	Недропользование. Размещение объектов капитального строительства, в том числе подземных, в целях добычи полезных ископаемых. Техническое перевооружение нефтепровода от ЦПС Южно-	-

Взам. инв. №

Подл. и дата

Инв. № подл.

Изм.	Кол.уч	Лист	№док.	Подпись	Дата

65-01-2НИПИ/2022-ПМТЗ

Лист

55



<i>Условный номер образуемого участка</i>	<i>Кадастровый номер исходного земельного участка</i>	<i>Вид разрешенного использования по ЕГРН</i>	<i>Вид разрешенного использования образуемого земельного участка</i>
		Шапкинское месторождения до терминала Харьяга. Дюкерный переход через р. Колва (напорный нефтепровод. Участок 8)	
-	83:00:080002:1113 (ЕЗ 83:00:000000:60)	под трассу нефтепровода Южно-Шапкинское месторождение - Харьяга	-
-	83:00:080002:5333	Недропользование. Размещение объектов капитального строительства, в том числе подземных, в целях добычи полезных ископаемых. Техническое перевооружение нефтепровода от ЦПС Южно-Шапкинское месторождения до терминала Харьяга. Дюкерный переход через р. Колва (напорный нефтепровод. Участок 7)	-

Взам. инв. №

Подл. и дата

Инв. № подл.

Изм.	Кол.уч	Лист	№док.	Подпись	Дата

65-01-2НИПИ/2022-ПМТЗ

Лист

56