ПРОЕКТ ВНЕСЕНИЯ ИЗМЕНЕНИЙ В СХЕМУ ТЕРРИТОРИАЛЬНОГО ПЛАНИРОВАНИЯ НЕНЕЦКОГО АВТОНОМНОГО ОКРУГА

КАРТА ПЛАНИРУЕМОГО РАЗМЕЩЕНИЯ ОБЪЕКТОВ РЕГИОНАЛЬНОГО ЗНАЧЕНИЯ В ОБЛАСТИ ПРЕДУПРЕЖДЕНИЯ ЧРЕЗВЫЧАЙНЫХ СИТУАЦИЙ МЕЖМУНИЦИПАЛЬНОГО И РЕГИОНАЛЬНОГО ХАРАКТЕРА, СТИХИЙНЫХ БЕДСТВИЙ, ЭПИДЕМИЙ И ЛИКВИДАЦИЯ ИХ ПОСЛЕДСТВИЙ

М 1:500 000

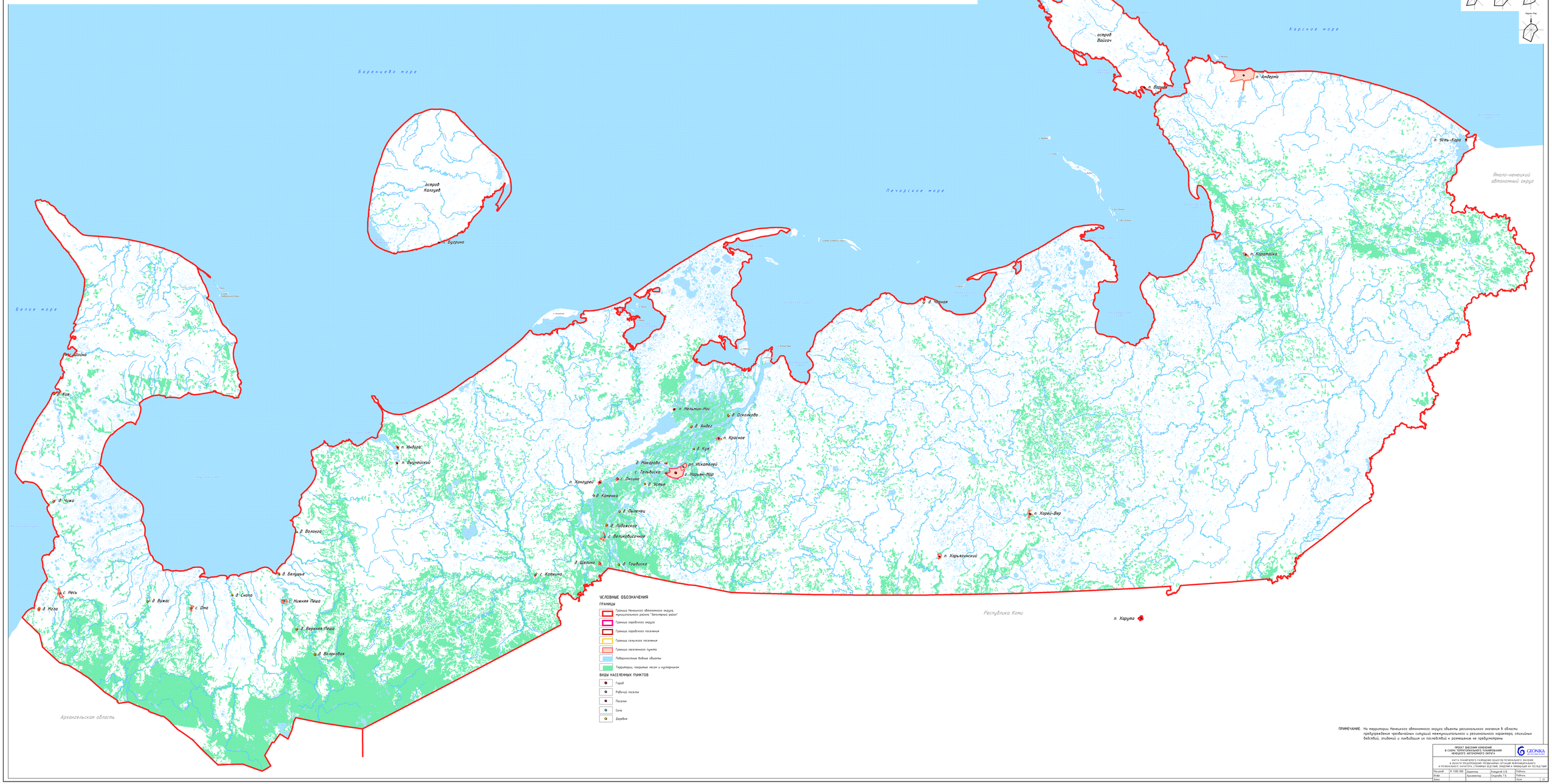

УСЛОВНЫЕ ОБОЗНАЧЕНИЯ

ГРАНИЦЫ

- Граница Ненецкого автономного округа, муниципального района "Заполярный район"
- Граница городского округа
- Граница городского поселения
- Граница сельского поселения
- Граница населенного пункта
- Поверхностные водные объекты
- Территории, покрытые лесом и кустарником

ВИДЫ НАСЕЛЕННЫХ ПУНКТОВ

- Город
- Рабочий поселок
- Поселок
- Село
- Деревня

ПРИМЕЧАНИЕ: На территории Ненецкого автономного округа объекты регионального значения в области предупреждения чрезвычайных ситуаций межмуниципального и регионального характера, стихийных бедствий, эпидемий и ликвидация их последствий и размещение не предусмотрены

ПРОЕКТ ВНЕСЕНИЯ ИЗМЕНЕНИЙ В СХЕМУ ТЕРРИТОРИАЛЬНОГО ПЛАНИРОВАНИЯ НЕНЕЦКОГО АВТОНОМНОГО Оокруга				GEONIKA	
КАРТА ПЛАНИРУЕМОГО РАЗМЕЩЕНИЯ ОБЪЕКТОВ РЕГИОНАЛЬНОГО ЗНАЧЕНИЯ В ОБЛАСТИ ПРЕДУПРЕЖДЕНИЯ ЧРЕЗВЫЧАЙНЫХ СИТУАЦИЙ МЕЖМУНИЦИПАЛЬНОГО И РЕГИОНАЛЬНОГО ХАРАКТЕРА, СТИХИЙНЫХ БЕДСТВИЙ, ЭПИДЕМИЙ И ЛИКВИДАЦИЯ ИХ ПОСЛЕДСТВИЙ					
Масштаб	М 1:500 000	Директор	Кожевой С.В.	Подпись	
Дата		Архитектор	Сидорова Г.В.	Подпись	
Дата				Лист	1